



**PRÉFET DE LA
RÉGION
PAYS-DE-LA-LOIRE**

*Liberté
Égalité
Fraternité*

RECUEIL DES ACTES
ADMINISTRATIFS
N°R52-2026-139

PUBLIÉ LE 28 MAI 2026

Sommaire

Secrétariat général aux affaires régionales de la région

Pays-de-la-Loire /

R52-2026-05-20-00003 - Arrêté du SGAR/ DRAJES N° 2026/70 du 20 mai 2026 Portant modification de la commission **??** régionale consultative du fonds pour le développement de la vie **??** associative en Pays de la Loire (2 pages)

Page 4

Agence régionale de Santé Pays de la Loire /

R52-2026-05-19-00004 - Arrêté ARS-PDL-DT72-DIRECTION-2026-046-72 du 19 mai 2026 - portant sur la suspension d'activité du CH de la Ferté Bernard (2 pages)

Page 7

R52-2026-05-27-00001 - Arrêté ARS-PDL-DT72-DIRECTION-2026-057-72 du 27 mai 2026 - portant sur la suspension d'activité du CH de Montval sur Loir (2 pages)

Page 10

R52-2026-05-21-00002 - Arrêté ARS-PDL/DASM/DPPA/141-2026 du 21 mai 2026 modifiant l'arrêté ARS-PDL/DASM/DPPA/10-2024 du 15/05/2024 fixant la liste des membres de la Commission Régionale de Coordination Médicale des Pays de la Loire (2 pages)

Page 13

R52-2026-05-26-00001 - Arrêté ARS-PDL/DASM/dpph/75-2026/44 du 26 mai 2026 portant modification de l'autorisation du dispositif intégré des établissements et services de l'enfance, gérés par l'association Marie Moreau (FINESS EJ 440001352) (4 pages)

Page 16

R52-2026-05-21-00003 - Arrêté ARS-PDL/DASM/PPH/2026/140/72 du 21 mai 2026 portant extension de capacité de deux (2) places d'accueil de jour de la Maison d'Accueil Spécialisée (MAS) Eugène Plaisant (FINESS ET 720012228) (2 pages)

Page 21

Direction régionale de l'alimentation, de l'agriculture et de la forêt /

R52-2026-05-21-00004 - Arrêté n° 2026-DRAAF-25 du 21 mai 2026 définissant les périmètres et les mesures de lutte contre la flavescence dorée et son vecteur-1 (52 pages)

Page 24

R52-2026-05-28-00001 - Arrêté n° 2026-DRAAF-31 du 28 mai 2026 portant modalités de mise en oeuvre du dispositif d'accompagnement des projets et initiatives (DiNA) des coopératives d'utilisation en commun de matériel agricole (CUMA) (7 pages)

Page 77

Direction régionale de l'économie, de l'emploi, du travail et des solidarités /

R52-2026-05-26-00002 - Arrêté 2026 -DREETS-Pole T - 27 signé le 26 mai 2026 et fixant la liste des organismes habilités à dispenser la formation en matière de santé sécurité et conditions de travail au CSE (7 pages)

Page 85

R52-2026-05-26-00003 - Arrêté 2026 -DREETS-Pole T - 28 signé le 26 mai 2026 et fixant la liste des organismes habilités à dispenser la formation économique au CSE (6 pages)

Page 93

R52-2026-05-28-00002 - Arrêté DREETS - 2026-29 signé le 28 mai 2026 et portant subdélégation de signature du directeur de la DREETS (12 pages)

Page 100

Secrétariat général aux affaires régionales de la
région Pays-de-la-Loire

R52-2026-05-20-00003

Arrêté du SGAR/ DRAJES N° 2026/70 du 20 mai
2026 Portant modification de la commission
régionale consultative du fonds pour le
développement de la vie
associative en Pays de la Loire



**PRÉFET
DE LA RÉGION
PAYS DE LA LOIRE**

*Liberté
Égalité
Fraternité*

ARRÊTÉ N°2026/SGAR/DRAJES/ N° 70

portant modification de la commission régionale consultative
du fonds pour le développement de la vie associative en Pays de la Loire

—
Le préfet de la région Pays de la Loire
Préfet de la Loire-Atlantique

- VU** le décret n°2004-374 du 29 avril 2004 modifié relatif aux pouvoirs des préfets, à l'organisation et à l'action des services de l'Etat dans les régions et départements ;
- VU** le décret n°2006-672 du 8 juin 2006 modifié relatif à la création, à la composition et au fonctionnement de commissions administratives à caractère consultatif, notamment son article 3 ;
- VU** le décret n°2018-460 du 8 juin 2018 relatif à la création du fonds pour le développement de la vie associative, notamment son article 7 ;
- VU** le décret du Président de la République du 11 janvier 2023 nommant M. Fabrice RIGOULET-ROZE, préfet de la région Pays de la Loire ;
- VU** l'arrêté de création de la commission régionale consultative du fonds pour le développement de la vie associative en Pays de la Loire n°2018/SGAR/DRDJSCS/75 du 26 juin 2018 ;
- SUR** proposition du délégué régional académique à la jeunesse, à l'engagement et aux sports des Pays de la Loire ;

ARRÊTE

Article 1

Conformément à l'article 7 du décret n°2018-460 sus-visé, il est créé une commission régionale consultative du fonds pour le développement de la vie associative en Pays de la Loire, présidée par le Préfet de région ou son représentant le délégué régional académique à la jeunesse, à l'engagement et aux sports.

Article 2

Sont nommés membres de la commission régionale, au titre des services de l'État :

- le directeur régional de l'économie, de l'emploi, du travail et des solidarités (DREETS) des Pays de la Loire ou son représentant ;
- le directeur régional des affaires culturelles (DRAC) des Pays de la Loire ou son représentant ;
- la directrice régionale de l'équipement, de l'aménagement et du logement (DREAL) des Pays de la Loire ou son représentant ;
- le directeur régional de l'alimentation, de l'agriculture et de la forêt (DRAAF) des Pays de la Loire ou son représentant ;
- le délégué régional académique à la jeunesse, à l'engagement et aux sports des Pays de la Loire ou son représentant ;
- le délégué départemental à la vie associative de Loire-Atlantique ou son représentant ;

- le délégué départemental à la vie associative du Maine et Loire ou son représentant ;
- le délégué départemental à la vie associative de la Mayenne, ou son représentant ;
- le délégué départemental à la vie associative de la Sarthe ou son représentant ;
- la déléguée départementale à la vie associative de la Vendée ou son représentant.

Au titre des personnalités qualifiées, pour une durée de 5 ans à compter du présent arrêté, en raison de leur engagement et de leur compétence reconnus en matière associative :

- Mme Mireille VIOLLEAU, membre de France Bénévolat Pays de la Loire, désignée pour siéger également dans le collège départemental consultatif de la Loire-Atlantique ;
- Mme Caroline URBAIN, membre de l'Union régionale interfédérale des œuvres et organismes privés sanitaires et sociaux Pays de la Loire (URIOPSS), désignée pour siéger également dans le collège départemental consultatif de la Mayenne ;
- M. Jean-François HOGU, membre de France Nature Environnement Pays de la Loire (FNE), désigné pour siéger également dans le collège départemental consultatif de la Sarthe ;
- M. Valentin BEAUVALLET, membre de la fédération des radios associatives en Pays de la Loire (FRAP), désigné pour siéger également dans le collège départemental consultatif du Maine-et-Loire ;
- M. Claude GANGLOFF, membre du comité régional olympique et sportif Pays de la Loire (CROS), désigné pour siéger également dans le collège départemental consultatif de Vendée ;
- M. Philippe DOUX, co-président du Mouvement Associatif des Pays de la Loire ;
- Mme Sophie GUÉRIN, membre de la Ligue de l'enseignement Pays de la Loire ;
- M. Jean-Claude LAURENT, membre de la fédération des acteurs de la solidarité Pays de la Loire (FAS) ;
- M. Guillaume ROUSSEAU, membre comité régional des associations de jeunesse et d'éducation populaire Pays de la Loire (CRAJEP).

Au titre des personnes morales de droit public :

- La présidente du Conseil régional des Pays-de-la-Loire ou son représentant ;
- Le président du Conseil départemental de la Loire-Atlantique ou son représentant ;
- La présidente du Conseil départemental du Maine-et-Loire ou son représentant ;
- Le président du Conseil départemental de la Mayenne ou son représentant ;
- Le président du Conseil départemental de la Sarthe ou son représentant ;
- Le président du Conseil départemental de la Vendée ou son représentant.

Article 3

La secrétaire générale pour les affaires régionales et le délégué régional académique à la jeunesse, à l'engagement et aux sports des Pays de la Loire sont chargés, chacun en ce qui les concerne, de l'exécution du présent arrêté qui sera publié au recueil des actes administratifs de la préfecture de la région des Pays de la Loire.

Fait à Nantes, le **20 MAI 2026**

Fabrice RIGOULET-ROZE

Agence régionale de Santé Pays de la Loire

R52-2026-05-19-00004

Arrêté ARS-PDL-DT72-DIRECTION-2026-046-72
du 19 mai 2026 - portant sur la suspension
d'activité du CH de la Ferté Bernard

ARRETE n° ARS-PDL/DT72/DIRECTION/2026/046/72

**Portant sur la suspension d'activité du service d'urgence
du centre hospitalier de La Ferté Bernard**

**La Directrice Générale par interim
de l'Agence régionale de santé des Pays de la Loire**

Vu le code de la santé publique, notamment ses articles L. 6122-1, R. 6122-25, R. 6123-1 à R. 6123-32-11 et D. 6124-1 à D. 6124-26-10 ;

Vu le décret n°2023-1374 du 29 décembre 2023 relatif aux conditions d'implantation de l'activité de médecine d'urgence et notamment son article 3 ;

Vu l'arrêté ARS/PDL/DG/2023/27 du 26 octobre 2023 portant adoption du projet régional de santé des Pays de la Loire 2023-2028 ;

Vu l'arrêté ARS/PDL/DOSA/AES/2024/44 du 9 février 2024 portant modification de l'arrêté ARS-PDL/DG/2023-026 du 23 octobre 2023 fixant les zones du schéma régional de santé donnant lieu à la répartition des activités de soins et des équipements matériels lourds ;

Vu l'arrêté ARS-PDL/DOSA/AES/06/2024/44 du 9 février 2024 fixant le calendrier des périodes de dépôt des demandes d'autorisation et de renouvellement d'autorisation des activités de soins et équipements matériels lourds pour 2024-2025 ;

Vu le courrier du 8 avril 2026 du directeur du Centre Hospitalier (CH) de La Ferté Bernard informant l'Agence régionale de santé des Pays de la Loire des difficultés rencontrées pour assurer une continuité de l'activité de la structure des urgences de l'établissement, ainsi que des modalités d'accueil et de prise en charge des patients nécessitant des soins de médecine d'urgence mises en place par l'établissement dans le cadre d'une suspension temporaire de l'activité de cette structure ;

Considérant l'impossibilité pour le CH de La Ferté Bernard d'assurer la continuité de l'activité de la structure des urgences du site de 56 avenue Pierre Brûle BP 13 - 72401 LA FERTE-BERNARD sur la période du 24 mai 2026 au regard des ressources médicales disponibles, malgré la mobilisation de l'ensemble des leviers disponibles pour réorganiser le service des médecins de l'établissement titulaires des qualifications prévues à l'article D. 6124-1 du code de la santé publique ;

Considérant que le besoin d'accès aux soins de médecine d'urgence de la population est couvert par ailleurs ;

Considérant l'organisation par le CH La Ferté Bernard de modalités d'accueil et de prise en charge des patients nécessitant des soins de médecine d'urgence, assurée en lien avec le CH du Mans autorisé à exercer l'activité de soins de médecine d'urgence selon la modalité de prise en charge des patients dans une structure des urgences ;

Considérant qu'il y a lieu, au vu de ces circonstances, d'assurer une permanence de l'accueil et de la prise en charge des patients nécessitant des soins de médecine d'urgence en autorisant le CH de La Ferté Bernard à suspendre l'activité de sa structure des urgences pour une durée n'excédant pas douze heures consécutives par jour.

ARRETE

Article 1^{er} : Le CH La Ferté Bernard est autorisé à suspendre l'activité de sa structure des urgences sur le site de La Ferté Bernard pour une durée consécutive de 12 heures :

- **Dimanche 24 mai 2026 8h30 à 20h30**

Cette autorisation prendra fin, le cas échéant :

- dès l'intervention d'une décision prise sur une demande de l'établissement de faire fonctionner une antenne de médecine d'urgence présentée lors de la première fenêtre de dépôt de demandes d'autorisation pour l'activité de soins de médecine d'urgence ;
- le lendemain de la fermeture de la première fenêtre de dépôt de demandes d'autorisation pour l'activité de soins de médecine d'urgence, si l'établissement n'a pas présenté la demande susmentionnée.

Article 2 : Le CH de La Ferté Bernard se chargera d'informer l'ensemble des acteurs concernés par cette suspension et notamment le service d'aide médicale urgente, les structures des urgences, les médecins généralistes, le service départemental d'incendie et de secours, les transporteurs sanitaires et le conseil de l'ordre des médecins du territoire de santé concerné.

Article 3 : Le présent arrêté est susceptible, dans un délai de deux mois à compter de sa notification ou de sa publication à l'égard des tiers, de faire l'objet d'un recours contentieux devant le tribunal administratif territorialement compétent (ce dernier peut être saisi par requête adressée par lettre recommandée avec accusé de réception ou de manière dématérialisée via l'application « Télérecours citoyen » accessible sur le site www.telerecours.fr).

Article 4 : Le présent arrêté sera publié au recueil des actes administratifs de la préfecture de région des Pays de la Loire.

Fait à Nantes, le **19 MAI 2026**

Le Directrice générale par intérim de l'agence régionale de santé des Pays-de-la-Loire

Isabelle MONNIER

Agence régionale de Santé Pays de la Loire

R52-2026-05-27-00001

Arrêté ARS-PDL-DT72-DIRECTION-2026-057-72
du 27 mai 2026 - portant sur la suspension
d'activité du CH de Montval sur Loir

ARRETE n° ARS-PDL/DT72/DIRECTION/2026/057/72

**Portant sur la suspension d'activité du service d'urgence
du centre hospitalier de Montval-sur-Loir**

**La Directrice Générale par interim
de l'Agence régionale de santé des Pays de la Loire**

Vu le code de la santé publique, notamment ses articles L. 6122-1, R. 6122-25, R. 6123-1 à R. 6123-32-11 et D. 6124-1 à D. 6124-26-10 ;

Vu le décret n°2023-1374 du 29 décembre 2023 relatif aux conditions d'implantation de l'activité de médecine d'urgence et notamment son article 3 ;

Vu l'arrêté ARS/PDL/DG/2023/27 du 26 octobre 2023 portant adoption du projet régional de santé des Pays de la Loire 2023-2028 ;

Vu l'arrêté ARS/PDL/DOSA/AES/2024/44 du 9 février 2024 portant modification de l'arrêté ARS-PDL/DG/2023-026 du 23 octobre 2023 fixant les zones du schéma régional de santé donnant lieu à la répartition des activités de soins et des équipements matériels lourds ;

Vu l'arrêté ARS-PDL/DOSA/AES/06/2024/44 du 9 février 2024 fixant le calendrier des périodes de dépôt des demandes d'autorisation et de renouvellement d'autorisation des activités de soins et équipements matériels lourds pour 2024-2025 ;

Vu le courrier du 30 avril 2026 du directeur du Centre Hospitalier (CH) de Montval sur Loir informant l'Agence régionale de santé des Pays de la Loire des difficultés rencontrées pour assurer une continuité de l'activité de la structure des urgences de l'établissement, ainsi que des modalités d'accueil et de prise en charge des patients nécessitant des soins de médecine d'urgence mises en place par l'établissement dans le cadre d'une suspension temporaire de l'activité de cette structure ;

Considérant l'impossibilité pour le CH de Montval sur Loir d'assurer la continuité de l'activité de la structure des urgences du site de 5 allée Saint Martin 72000 MONTVAL-SUR-LOIR sur la période du 27 mai 2026 au regard des ressources médicales disponibles, malgré la mobilisation de l'ensemble des leviers disponibles pour réorganiser le service des médecins de l'établissement titulaires des qualifications prévues à l'article D. 6124-1 du code de la santé publique ;

Considérant que le besoin d'accès aux soins de médecine d'urgence de la population est couvert par ailleurs ;

Considérant l'organisation par le CH de Montval sur Loir de modalités d'accueil et de prise en charge des patients nécessitant des soins de médecine d'urgence, assurée en lien avec le CH du Mans autorisé à exercer l'activité de soins de médecine d'urgence selon la modalité de prise en charge des patients dans une structure des urgences ;

Considérant qu'il y a lieu, au vu de ces circonstances, d'assurer une permanence de l'accueil et de la prise en charge des patients nécessitant des soins de médecine d'urgence en autorisant le CH de Montval sur Loir à suspendre l'activité de sa structure des urgences pour une durée n'excédant pas douze heures consécutives par jour.

ARRETE

Article 1^{er} : Le CH de Montval sur Loir est autorisé à suspendre l'activité de sa structure des urgences sur le site de Montval sur Loir pour une durée consécutive de 12 heures :

- **Mercredi 27 mai 2026 de 8h30 à 20h30**

Cette autorisation prendra fin, le cas échéant :

- dès l'intervention d'une décision prise sur une demande de l'établissement de faire fonctionner une antenne de médecine d'urgence présentée lors de la première fenêtre de dépôt de demandes d'autorisation pour l'activité de soins de médecine d'urgence ;
- le lendemain de la fermeture de la première fenêtre de dépôt de demandes d'autorisation pour l'activité de soins de médecine d'urgence, si l'établissement n'a pas présenté la demande susmentionnée.

Article 2 : Le CH de Montval sur Loir se chargera d'informer l'ensemble des acteurs concernés par cette suspension et notamment le service d'aide médicale urgente, les structures des urgences, les médecins généralistes, le service départemental d'incendie et de secours, les transporteurs sanitaires et le conseil de l'ordre des médecins du territoire de santé concerné.

Article 3 : Le présent arrêté est susceptible, dans un délai de deux mois à compter de sa notification ou de sa publication à l'égard des tiers, de faire l'objet d'un recours contentieux devant le tribunal administratif territorialement compétent (ce dernier peut être saisi par requête adressée par lettre recommandée avec accusé de réception ou de manière dématérialisée via l'application « Télérecours citoyen » accessible sur le site www.telerecours.fr).

Article 4 : Le présent arrêté sera publié au recueil des actes administratifs de la préfecture de région des Pays de la Loire.

Fait à Nantes, le **27 MAI 2026**

P/ La Directrice générale adjointe de l'agence régionale de santé des Pays-de-la-Loire

Le Directeur de Cabinet

Isabelle MONNIER

Benoît JAMES

Agence régionale de Santé Pays de la Loire

R52-2026-05-21-00002

Arrêté ARS-PDL/DASM/DPPA/141-2026 du 21 mai
2026 modifiant l'arrêté
ARS-PDL/DASM/DPPA/10-2024 du 15/05/2024
fixant la liste des membres de la Commission
Régionale de Coordination Médicale des Pays de
la Loire

ARRETÉ ARS-PDL/DASM/DPPA/141-2026

**modifiant l'arrêté ARS-PDL/DASM/DPPA/10-2024 du 15/05/2024
fixant la liste des membres de la Commission Régionale
de Coordination Médicale des Pays de la Loire**

LA DIRECTRICE GENERALE PAR INTERIM DE L'AGENCE REGIONALE DE SANTE DES PAYS DE LA LOIRE

VU le code de l'action sociale et des familles, et notamment en ses articles L.314-9 et R.314-171-1 à R.314-171-3 ;

VU le code de santé publique, et notamment l'article L6111-3 ;

VU la loi n°2009-879 du 21 juillet 2009 portant réforme de l'hôpital et relative aux patients, à la santé et aux territoires ;

VU la loi n°2015-1776 du 28 décembre 2015 relative à l'adaptation de la société au vieillissement ;

VU le décret n° 2016-1814 du 21 décembre 2016 relatif aux principes généraux de la tarification, au forfait global de soins, au forfait global dépendance et aux tarifs journaliers des établissements hébergeant des personnes âgées dépendantes relevant du I et du II de l'article L. 313-12 du code de l'action sociale et des familles ;

VU l'arrêté du 30 avril 2026 portant attribution de fonction de directeur général par intérim de l'agence régionale de santé des Pays de la Loire ;

VU l'arrêté n° ARS-PDL/DG/2026-013 du 04 mai 2026 portant délégation de signature à Madame Marianne CORNU-PAUCHET, Directrice de l'Autonomie et de la Santé Mentale de l'Agence régionale de santé Pays de la Loire ;

Considérant le courrier du 15 octobre 2019 désignant les médecins des services sociaux et médico-sociaux de département de la Loire-Atlantique ;

Considérant le courrier du 20 septembre 2019 désignant le médecin des services sociaux et médico-sociaux de département du Maine-et-Loire ;

Considérant le courrier du 19 septembre 2019 désignant le médecin des services sociaux et médico-sociaux de département de la Sarthe ;

Considérant le courrier du 23 mars 2023 désignant les médecins représentant la Société Gérologique de l'Ouest et du Centre (S.G.O.C.) affiliée à la Société Française de Gériatrie et de Gérologie ;

Considérant le courrier proposant les médecins représentant l'association Nationale des Médecins Coordonateurs et du Secteur Médico-social (MCOOR) ;

Sur proposition des autorités et organismes chargés de proposer ou de désigner des membres ;

ARRETE

Article 1 : La Commission Régionale de Coordination Médicale prévue à l'article L.314-9 du code de l'action sociale et des familles est composée ainsi qu'il suit :

1- Au titre des médecins de l'ARS assurant la présidence de la commission :

- Titulaire : Docteur Danièle STEINBACH
- Suppléant : Docteur Hélène de SÉVERAC

2- Au titre des médecins des services sociaux et médico-sociaux des départements assurant la vice-présidence de la commission :

Pour la Loire-Atlantique :

- Titulaire : Docteur Sabine ANGELINI
- Suppléant : Docteur Stéphanie PLESSIS

Pour le Maine-et-Loire:

- Titulaire : Docteur Cesare BALDINI

Pour la Sarthe :

- Suppléant : Docteur Béatrice LENNON

3- Au titre des médecins représentant la Société Française de Gériatrie et de Gérontologie :

- Titulaire : Docteur Vincent OULD AOUDIA
- Suppléant : Docteur Eloïse LE FUR-MUSQUER

4- Au titre des organisations et associations de médecins coordonnateurs :

- Titulaire : Docteur Frédéric MARAVAL
- Suppléant : Docteur Didier VINCENT

Article 2 : Le mandat des membres titulaires et suppléants de cette commission est d'une durée de trois ans renouvelable à compter de la date du présent arrêté.

Article 3 : dans un délai de deux mois à compter de la notification du présent arrêté ou de sa publication, cette décision peut faire l'objet d'un recours contentieux devant le Tribunal Administratif. Le Tribunal Administratif peut être saisi par l'application informatique « Télérecours Citoyens » accessible par le site internet www.telerecours.fr.

Article 4 : la directrice de l'autonomie et de la santé mentale est chargée de l'exécution du présent arrêté, qui sera publié au recueil des actes administratifs de la préfecture de région des Pays de la Loire.

Nantes, le **21 MAI 2026**

Pour La Directrice générale par intérim
de l'Agence régionale de santé des Pays de la Loire
et par délégation

Marianne CORNU PAUCHET
Directrice
Direction de l'Autonomie
et de la Santé Mentale

Agence régionale de Santé Pays de la Loire

R52-2026-05-26-00001

Arrêté ARS-PDL/DASM/dpph/75-2026/44 du 26 mai 2026 portant modification de l'autorisation du dispositif intégré des établissements et services de l'enfance, gérés par l'association Marie Moreau (FINESS EJ 440001352)

ARRETE N° ARS-PDL/DASM/DPPH/75-2026/44

Portant modification de l'autorisation du dispositif intégré des établissements et services de l'enfance, gérés par l'association Marie Moreau (FINESS EJ 440001352)

La directrice générale de l'Agence régionale de santé des Pays de la Loire, par intérim,

Vu le code de la santé publique ;

Vu le code de l'action sociale et des familles ;

Vu le code de la sécurité sociale ;

Vu le décret N° 2025-85 du 29 janvier 2025 portant création d'un traitement de données à caractère personnel relatif au modèle de financement des établissements et services sociaux et médicosociaux accompagnant des personnes mineures et jeunes adultes en situation de handicap ;

Vu le décret du 5 juillet 2024 relatif aux modalités de fonctionnement en dispositif intégré des établissements et services médico-sociaux ;

Vu l'arrêté N° ARS-PDL/DASM/PPH/2024/07/44 en date du 01 mars 2024, autorisant le fonctionnement en dispositif intégré des établissements et services de l'enfance gérés par l'association Marie Moreau (FINESS EJ n° 440001352) ;

Vu l'arrêté du 30 avril 2026 portant attribution de fonctions de Directrice générale par intérim de l'Agence régionale de santé des Pays de la Loire, Mme Isabelle MONNIER, Directrice générale adjointe de l'Agence régionale de santé des Pays de la Loire ;

Vu l'arrêté N° ARS-PDL/DG/2026-013 du 4 mai 2026 portant délégation de signature à Madame Marianne CORNU-PAUCHET, Directrice de l'autonomie et de la Santé Mentale de l'Agence régionale de santé des Pays de la Loire ;

Vu le Projet Régional de santé 2023-2028 adopté par arrêté en date du 26 octobre 2023 ;

Vu le contrat pluriannuel d'objectifs et de moyens (CPOM) signé entre l'Agence Régionale de Santé des Pays de la Loire, et Marie Moreau ;

Vu les résultats de l'évaluation de la qualité basée sur le référentiel de la Haute Autorité de Santé réalisée le 02 et le 29 juillet 2024 ;

CONSIDERANT que cette demande est compatible avec le montant de la dotation régionale limitative notifié par la CNSA à l'ARS Pays de la Loire ;

CONSIDERANT qu'il convient de prendre en compte en tout ou partie les données d'activité transmises par l'organisme gestionnaire à l'ATIH entre avril & mai 2025 dans le cadre du « recueil PH 2025 », recueil obligatoire s'inscrivant dans le cadre de la réforme du financement des établissements et services médico-sociaux du champ du handicap dite « SERAFIN-PH » ;

SUR PROPOSITION de la Directrice de l'autonomie et de la santé mentale de l'Agence régionale de santé des Pays de la Loire ;

ARRETE

ARTICLE 1 : Est autorisée l'extension de 10 places d'accueil de jour et de 1 place d'accueil de nuit de l'IME Marie Moreau par transformation de 11 places d'hébergement complet.

Est autorisée l'extension de 4 places d'accueil de jour et de 1 place d'accueil de nuit de l'ITEP Marie Moreau par transformation de 5 places d'hébergement complet.

ARTICLE 2 : Le SESSAD Marie Moreau (FINESS ET n° 440046340), jusqu'alors rattaché en tant que site secondaire à l'IME Marie Moreau, est désormais intégré à l'IME Marie Moreau (FINESS ET principal n° 440001105) en tant que mode de fonctionnement « prestations en milieu ordinaire ».

Le numéro FINESS ET secondaire ci-dessous est **fermé** :

Numéro FINESS supprimé	Libellé	Adresse
440046340	SESSAD MARIE MOREAU	69 rue Chenier 44 600 Saint-Nazaire

ARTICLE 3 : Cette nouvelle répartition modifie l'arrêté autorisant le fonctionnement en dispositif intégré des établissements et services de l'enfance gérés par l'association Marie Moreau porté par l'IME Marie Moreau (FINESS ET principal n° 440001105), comme suit :

- | | |
|---|---|
| <ul style="list-style-type: none"> - Dispositif Marie Moreau (FINESS ET principal 440001105) : <ul style="list-style-type: none"> o 4 places d'hébergement complet (jour & nuit) o 43 places d'accueil de jour o 2 places d'accueil temporaire de jour o 1 place d'accueil de nuit o 20 places de prestations en milieu ordinaire | <ul style="list-style-type: none"> - DITEP Marie Moreau (FINESS ET secondaires 44003249 et 4400049369) : <ul style="list-style-type: none"> o 2 places d'hébergement complet (jour & nuit) o 37 places d'accueil de jour o 2 places d'accueil temporaire de jour o 1 place d'accueil de nuit o 17 places de prestations en milieu ordinaire |
|---|---|

ARTICLE 4 : Les caractéristiques du service seront répertoriées dans le Fichier National des Établissements Sanitaires et Sociaux (F.I.N.E.S.S.) de la façon suivante :

N°FINESS EJ	440001352									
Raison sociale	DISPOSITIF MARIE MOREAU									
N° FINESS ETABLISSEMENT	440001105 Principal									
Code catégorie	183 – Institut médico éducatif (IME)									
Code discipline d'équipement	844 – Tous projets éducatifs, pédagogiques et thérapeutiques									
Mode de fonctionnement	21 Accueil de jour		44 Accueil temporaire de jour		11 Hébergement complet		22 Accueil de nuit		16 PMO	
Code clientèle	117 DI	437 TSA	117 DI	117 DI	117 DI	207 Handicap cognitif spé.		117 DI	437 TSA	
Capacités	39	4	2	4	1	4	12	4		

N°FINESS EJ	440001352					
Raison sociale	DITEP MARIE MOREAU					
Code catégorie	186 – Institut thérapeutique, éducatif et pédagogique					
Code discipline d'équipement	844 – Tous projets éducatifs, pédagogiques et thérapeutiques					
N° FINESS ETABLISSEMENT	Site principal Saint-Nazaire			Site secondaire Pays-de-Retz		
	440033249 Secondaire			4400049369 Secondaire		
Mode de fonctionnement	21	44	11	22	16	21
	Accueil de jour	Accueil temporaire de jour	Hébergement complet	Accueil de nuit	PMO	Accueil de jour
Code clientèle	200	200	200	200	200	200
	TC	TC	TC	TC	TC	TC
Capacités	27	2	2	1	17	10

La répartition des capacités susmentionnées est indicative et pourra être adaptée aux besoins identifiés par l'organisme gestionnaire sur le territoire.

ARTICLE 5 : Un pôle de compétences et de prestations externalisées dénommé « PCPE GLA » est rattaché au dispositif Marie Moreau (FINESS ET n° 440001105). Il assure la gestion de la liste d'attente pour l'accompagnement en milieu ordinaire avec un objectif cible en file-active de 25 « accompagnements ». Une convention ad hoc est conclue entre l'ARS et l'association pour encadrer ce service qui ne dispose pas de numéro FINESS propre.

ARTICLE 6 : Conformément aux dispositions de l'article 89 de la loi n° 2016-41 du 26 janvier 2016 de modernisation de notre système de santé et en lien avec la démarche « Une réponse accompagnée pour tous », il pourra être demandé au service de déroger à son autorisation afin de répondre aux situations jugées prioritaires, dans le cadre d'un plan d'accompagnement global.

ARTICLE 7 : Toute modification essentielle dans l'activité, l'organisation, la direction ou le fonctionnement du service devra être portée à la connaissance de l'autorité administrative conformément aux dispositions de l'article L.313-1 du Code de l'Action Sociale et des Familles.

ARTICLE 8 : Le présent arrêté ne modifie pas le calendrier des évaluations fixé par l'ARS Pays de la Loire.

ARTICLE 9 : L'autorisation deviendra caduque si elle n'a pas obtenu un commencement d'exécution dans un délai de 3 ans.

ARTICLE 10 : Dans un délai de deux mois à compter de la notification du présent arrêté ou de sa publication, cette décision peut faire l'objet d'un recours contentieux devant le Tribunal Administratif. Le Tribunal Administratif peut être saisi par l'application informatique « *Télérecours Citoyens* » accessible par le site internet www.telerecours.fr.

Ces recours ne suspendent pas l'application de la présente décision.

ARTICLE 11 : La Directrice générale adjointe de l'Agence régionale de santé des Pays de la Loire et le Président de l'organisme gestionnaire sont chargés, chacun en ce qui le concerne, de l'exécution du présent arrêté qui sera publié au recueil des actes administratifs de la Préfecture des Pays de la Loire.

Fait à Nantes, le 26 mai 2026

Pour la Directrice générale de l'Agence régionale de santé
des Pays de la Loire, par intérim,

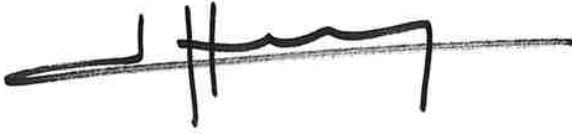
A handwritten signature in black ink, consisting of a series of loops and vertical strokes, positioned above a horizontal line.

Fabienne DEFFRENNES

Adjointe au Responsable du département

« Parcours des Personnes

en situation de Handicap »

Direction de l'Autonomie et de la Santé Mentale

Agence régionale de Santé Pays de la Loire

R52-2026-05-21-00003

Arrêté ARS-PDL/DASM/PPH/2026/140/72 du 21
mai 2026 portant extension de capacité de deux
(2) places d'accueil de jour de la Maison
d'Accueil Spécialisée (MAS) Eugène Plaisant
(FINESS ET 720012228)

ARRETE N° ARS-PDL/DASM/PPH/2026/140/72

**Portant extension de capacité de deux (2) places d'accueil de jour
de la Maison d'Accueil Spécialisée (MAS) Eugène Plaisant (FINESS ET 720012228)
sise au 27 rue de Durtal à Précigné et gérée par l'association Alliance Basile Moreau (FINESS EJ
720000728)**

La directrice générale par intérim de l'agence régionale de santé des Pays de la Loire

Vu le code de la santé publique ;

Vu le code de l'action sociale et des familles ;

Vu le code de la sécurité sociale ;

Vu le Projet Régional de santé 2023-2028 adopté par arrêté en date du 26 octobre 2023 ;

Vu le décret n°2025-85 du 29 janvier 2025 portant création d'un traitement de données à caractère personnel relatif au modèle de financement des établissements et services sociaux et médicosociaux accompagnant des personnes mineures et jeunes adultes en situation de handicap ;

Vu l'arrêté du 30 avril 2026 portant attribution de fonctions de directeur général par intérim de l'agence régionale de santé des Pays de la Loire, Mme Isabelle MONNIER, directrice générale adjointe de l'agence régionale de santé des Pays de la Loire, est chargée d'exercer, par intérim, les fonctions de directrice générale de l'agence régionale de santé des Pays de la Loire, à compter du 30 avril 2026 ;

Vu l'arrêté N°ARS-PDL/DG/2026-013 du 04 mai 2026 portant délégation de signature à Madame Marianne CORNU-PAUCHET, Directrice de l'Autonomie et de la Santé Mentale de l'Agence Régionale de Santé des Pays de la Loire ;

Vu l'arrêté N°ARS-PDL/DASM/PPH/2025/145/72 du 06/08/2025, portant extension non importante de capacité d'une place d'hébergement temporaire de la Maison d'Accueil Spécialisée (MAS) Eugène Plaisant sise au 27 rue de Durtal à Précigné et gérée par l'association Alliance Basile Moreau (FINESS EJ 72 000 072 8) ;

Vu le contrat pluriannuel d'objectifs et de moyens (CPOM) signé entre l'Agence Régionale de Santé des Pays de la Loire et l'association Alliance Basile Moreau ;

Vu la CIRCULAIRE N° DGCS/3B/DSS/1A/CNSA/DFO/2023/176 du 7 décembre 2023 relative à la mise en œuvre du plan de création de 50 000 nouvelles solutions et de transformation de l'offre médico-sociale à destination des personnes en situation de handicap 2024-2030, issu de la Conférence nationale du handicap 2023 ;

SUR PROPOSITION de la directrice de l'autonomie et de la santé mentale de l'Agence régionale de santé des Pays de la Loire ;

ARRETE

ARTICLE 1 :

L'association Alliance Basile Moreau (FINESS EJ 720000728) est autorisée à augmenter sa capacité de deux places d'accueil de jour à la Maison d'Accueil Spécialisée (MAS) Eugène Plaisant à Précigné, une première place à compter du 1^{er} juin 2026, la seconde place à compter du 1^{er} décembre 2027.

ARTICLE 2 : Les caractéristiques du service seront répertoriées dans le Fichier National des Établissements Sanitaires et Sociaux (F.I.N.E.S.S.) de la façon suivante :

MAS Eugène Plaisant			
N° FINESS ETABLISSEMENT	72 001 222 8		
N° FINESS JURIDIQUE	72 000 072 8		
Code catégorie	255 MAS		
Code discipline d'équipement	964 <i>Accueil et accompagnement spécialisé personnes handicapés</i>		
Mode de fonctionnement	11 <i>Hébergement complet internat</i>	21 <i>Accueil de jour</i>	45 <i>Accueil temporaire</i>
Code clientèle	500 <i>Polyhandicap</i>		
Capacités	23	2	1

La répartition des capacités susmentionnées est indicative et pourra être adaptée aux besoins identifiés par l'organisme gestionnaire sur le territoire.

ARTICLE 3 : Conformément aux dispositions de l'article 89 de la loi n° 2016-41 du 26 janvier 2016 de modernisation de notre système de santé et en lien avec la démarche « Une réponse accompagnée pour tous », il pourra être demandé au service de déroger à son autorisation afin de répondre aux situations jugées prioritaires, dans le cadre d'un plan d'accompagnement global.

ARTICLE 4 : Toute modification essentielle dans l'activité, l'organisation, la direction ou le fonctionnement du service devra être portée à la connaissance de l'autorité administrative conformément aux dispositions de l'article L.313-1 du Code de l'Action Sociale et des Familles.

ARTICLE 5 : Le présent arrêté ne modifie pas le calendrier des évaluations fixé par l'ARS Pays de la Loire.

ARTICLE 6 : L'autorisation deviendra caduque si elle n'a pas obtenu un commencement d'exécution dans un délai de 3 ans.

ARTICLE 7 : Dans un délai de deux mois à compter de la notification du présent arrêté ou de sa publication, cette décision peut faire l'objet d'un recours contentieux devant le Tribunal Administratif. Le Tribunal Administratif peut être saisi par l'application informatique « *Télérecours Citoyens* » accessible par le site internet www.telerecours.fr.

Ces recours ne suspendent pas l'application de la présente décision.

ARTICLE 8 : La Directrice générale adjointe de l'Agence régionale de santé des Pays de la Loire et le Directeur Général de l'Association Alliance Basile Moreau sont chargés, chacun en ce qui le concerne, de l'exécution du présent arrêté qui sera publié au recueil des actes administratifs de la Préfecture des Pays de la Loire.

Fait à Nantes, le 21/05/2026

Pour la Directrice générale par intérim de l'Agence régionale de santé des Pays de la Loire,

Fabienne DEFFRENNES
 Adjointe au Responsable du département
 « Parcours des Personnes
 en situation de Handicap »
 Direction de l'Autonomie et de la Santé Mentale

Direction régionale de l'alimentation, de
l'agriculture et de la forêt

R52-2026-05-21-00004

Arrêté n° 2026-DRAAF-25 du 21 mai 2026
définissant les périmètres et les mesures de lutte
contre la flavescence dorée et son vecteur-1

**LE PRÉFET DE LA RÉGION PAYS DE LA LOIRE
PRÉFET DE LA LOIRE-ATLANTIQUE**

Chevalier de la Légion d'honneur
Officier de l'Ordre national du Mérite

Arrêté n° 2026-DRAAF-25 /SGAR n°69

définissant les périmètres et les mesures de lutte contre la flavescence dorée et son vecteur

Vu le règlement (UE) 2016/2031/UE du Parlement européen et du Conseil du 26 octobre 2016, relatif aux mesures de protection contre les organismes nuisibles aux végétaux, modifiant les règlements du Parlement européen et du Conseil (UE) n°228/2013, (UE) n°652/2014/UE et (UE) n°1143/2014/UE et abrogeant les directives du Conseil 69/464/CEE, 74/647/CEE, 93/85/CEE, 98/57/CE, 2000/29/CE, 2006/91/CE et 2007/33/CE ;

Vu le règlement d'exécution (UE) 2019/2072 de la Commission du 28 novembre 2019 établissant des conditions uniformes pour la mise en œuvre du règlement (UE) 2016/2031/UE du Parlement européen et du Conseil, en ce qui concerne les mesures de protection contre les organismes nuisibles aux végétaux, abrogeant le règlement (CE) n° 690/2008 de la Commission et modifiant le règlement d'exécution (UE) n°2018/2019 de la Commission ;

Vu le code rural et de la pêche maritime, notamment ses articles L.201-4, L.201-8, L.201-13, L.251-3, L.251-7, L.251-10, L.251-20, D.251-2-5, D.251-2-6 et D.251-7 ;

Vu le décret n°2004-374 du 29 avril 2004 modifié relatif aux pouvoirs des préfets, à l'organisation et à l'action des services de l'État dans les régions et départements ;

Vu le décret n°2010-429 du 29 avril 2010 relatif à l'organisation et aux missions des directions régionales de l'alimentation, de l'agriculture et de la forêt (DRAAF) ;

Vu le décret du 11 janvier 2023 portant nomination de Monsieur Fabrice RIGOULET-ROZE, préfet de la région Pays de la Loire, Préfet de la Loire-Atlantique, à compter du 30 janvier 2023 ;

Vu l'arrêté ministériel du 8 mars 2023 portant nomination de Madame Annick BAILLE, directrice régionale de l'alimentation, de l'agriculture et de la forêt pour la région Pays de la Loire, à compter du 10 avril 2023 ;

Vu l'arrêté ministériel du 27 avril 2021 relatif à la lutte contre la flavescence dorée de la vigne et contre son agent vecteur ;

Vu l'arrêté préfectoral n°2024-DRAAF-535 du 15 novembre 2024 portant reconnaissance de l'organisme à vocation sanitaire dans le domaine végétal pour la période 2025-2029 ;

Vu l'arrêté préfectoral n°2025-DRAAF-34 du 20 février 2025 définissant les périmètres et les mesures de lutte contre la flavescence dorée et son vecteur ;

Considérant la détection, dans de nouveaux secteurs du Maine-et-Loire, du phytoplasme de la flavescence dorée par analyses officielles sur des échantillons de vigne prélevés au second semestre 2025 ;

Considérant que l'insecte vecteur de la flavescence dorée (*Scaphoideus titanus*) est endémique dans le Maine-et-Loire ;

Considérant que la maladie de la flavescence dorée est une maladie fortement épidémique pour la vigne et qu'elle représente un danger pour le vignoble de la région ;

Considérant la nécessité d'actualiser les zones délimitées vis-à-vis de la flavescence dorée définies par l'arrêté préfectoral N° 2025/DRAAF/34 et d'en créer de nouvelles conformément aux dispositions de l'article 3 de l'arrêté ministériel du 27 avril 2021 sus-visé ;

Considérant la présentation réalisée devant les membres du Conseil Régional d'Orientation des Politiques Sanitaires Animales et Végétales (CROPSAV), réunis le 10 mars 2026 ;

Considérant l'évaluation du risque sanitaire effectuée par le service régional de l'alimentation (SRAL) de la DRAAF, avec l'appui de la Fédération Viticole Anjou Saumur (FVAS) et de POLLENIZ ;

Considérant que POLLENIZ est l'organisme à vocation sanitaire (OVS) dans le domaine végétal en région Pays de la Loire ;

SUR proposition de la directrice régionale de l'alimentation, de l'agriculture et de la forêt de la région Pays de la Loire ;

ARRÊTE

Article 1 : En application de l'article 3 de l'arrêté ministériel du 27 avril 2021 relatif à la lutte contre la flavescence dorée et son vecteur, des zones délimitées sont établies.

Toute parcelle de vigne intersectant en tout ou partie une zone délimitée est considérée comme appartenant à cette zone délimitée pour la totalité de sa surface.

Les limites des zones délimitées, les références cadastrales associées et les communes correspondantes sont précisées dans les tableaux et cartes annexés au présent arrêté (annexes 1 et 2).

Article 2 : La lutte contre la flavescence dorée est obligatoire en tous lieux et de façon permanente sur le territoire régional. Elle s'applique à tous plants de vigne (*Vitis*), qu'ils soient détenus par des professionnels, des particuliers, des collectivités,... qu'ils soient en pleine terre ou hors-sol, et quelles que soient leurs destinations : raisin de cuve, raisin de table, treille ornementale,.....

Article 3 : Conformément à l'article 2 de l'arrêté ministériel du 27 avril 2021 relatif à la lutte contre la flavescence dorée et son vecteur, tout propriétaire ou détenteur de vigne, autre qu'un matériel en pépinière viticole ou qu'une vigne-mère de porte-greffe ou de greffons, est tenu d'assurer ou de faire assurer une surveillance générale de celle-ci.

Article 4 : Tout propriétaire ou détenteur de vigne située en zone délimitée, autre qu'un matériel en pépinière viticole ou qu'une vigne-mère de porte-greffe ou de greffons, est tenu de participer personnellement ou par l'intermédiaire d'un représentant de son choix, aux opérations de surveillance collective organisées dans la zone délimitée, proportionnellement aux surfaces concernées dans cette zone.

POLLENIZ, sous l'autorité de la DRAAF/SRAL et en relation avec la FVAS, pilote l'organisation de la surveillance.

La FVAS mobilise les exploitants viticoles situés en zone délimitée pour assurer une prospection visant à couvrir annuellement 100 % de la surface en vignoble de la zone. Elle établit, en collaboration avec la DRAAF/SRAL et POLLENIZ, la programmation de ces surveillances.

La FVAS gère la participation au dispositif de surveillance collective sous contrôle de la DRAAF/SRAL. Elle met en place un outil de suivi de la participation des viticulteurs à cette surveillance, avec émargement obligatoire des participants.

Le contrôle par la DRAAF/SRAL ou par POLLENIZ du registre de la contribution de chaque vigneron concerné à la surveillance permet de qualifier une non-participation. Les conclusions de cet examen pourront, au besoin, être communiquées aux structures en charge des instructions d'éligibilité à des dispositifs indemnitaires ou de labellisation.

Article 5 : En cas de présence ou de symptômes de flavescence dorée, tout propriétaire ou détenteur de vigne doit en faire immédiatement la déclaration auprès de
- la DRAAF/SRAL, site d'Angers :
10 rue André Le Nôtre – CS 74414 - 49044 ANGERS Cedex 01 (sral.draaf-pays-de-la-loire@agriculture.gouv.fr) ;
- POLLENIZ :
1bis, avenue du Bois l'Abbé – 49071 BEAUCOUZE (contactsantevegetale@polleniz.fr).

En zone infestée, c'est à dire dans le ou les parcelles de vigne présentant au moins un cep confirmé infesté après obtention d'un résultat d'analyse officielle positif, les ceps symptomatiques de jaunisse à phytoplasme (flavescence dorée ou bois noir), doivent être arrachés le plus tôt possible, sans systématiquement recourir à une analyse de laboratoire.

En zone tampon, c'est à dire en zone délimitée mais hors zone infestée, les ceps symptomatiques de jaunisse à phytoplasme doivent faire l'objet d'au moins un prélèvement pour analyse officielle par parcelle, avant d'être arrachés.

Les parcelles déclarées contaminées suite à au moins un résultat d'analyse officielle devront être arrachées dans leur totalité dès l'atteinte d'un taux cumulé de 20 %, sur 3 années consécutives, de ceps symptomatiques de jaunisse à phytoplasme.
La date limite d'arrachage mentionnée à l'article 10 de l'arrêté ministériel du 27 avril 2021 sus-visé est fixée au 31 mars de l'année suivant la découverte de l'infestation ou l'atteinte du seuil de 20% précité.

Article 6 : En zone délimitée, la DRAAF/SRAL, après analyse de risque, peut ordonner l'arrachage des vignes non cultivées ou toute autre mesure permettant d'assurer la non dissémination de la maladie.

Article 7 : Les matériels agricoles intervenant dans les parcelles situées en zone délimitée, doivent obligatoirement et systématiquement être débarrassés de tous résidus végétaux, avant de sortir de cette zone afin de prévenir le transport des éventuels insectes vecteurs.
Aucun cep de vigne ou bois de vigne ne devra sortir d'une zone délimitée s'il est encore feuillé.

Article 8 : Les zones délimitées définies à l'article 1 sont soumises aux obligations décrites dans l'arrêté ministériel du 27 avril 2021 sus-visé. Outre les mesures de prospection, de déclaration en cas de symptômes et d'arrachage, elles font l'objet de traitements contre *Scaphoideus titanus*, insecte vecteur de la maladie.
Les informations relatives aux dates de traitements insecticides obligatoires contre l'insecte vecteur seront mises en ligne sur le site internet de la DRAAF.

Conformément à l'article 13 de l'arrêté du 04 mai 2017, relatif à la mise sur le marché et à l'utilisation des produits phytopharmaceutiques et de leurs adjuvants visés à l'article L. 253-1 du code rural et de la pêche maritime, et par dérogation, les traitements insecticides conduits dans le cadre de la lutte obligatoire contre l'insecte vecteur de la flavescence dorée ne sont pas soumis au respect de zones non traitées (ZNT) à proximité des points d'eau telles que fixées par les Autorisations de Mise sur le Marché (AMM) des produits phytosanitaires autorisés pour cet usage, dans la limite du respect d'une ZNT d'une largeur minimale de 3 mètres, dès lors où des moyens matériels homologués permettant de limiter la dérive de pulvérisation et figurant sur la liste publiée au Bulletin Officiel du Ministère chargé de l'agriculture sont utilisés.

Article 9 : Conformément aux dispositions de l'article L. 251-10 du code rural et de la pêche maritime, en cas de carence du propriétaire ou du détenteur pour l'une des mesures de prévention, de surveillance ou de lutte citées dans le présent arrêté, cette mesure peut être mise en œuvre d'office et à la charge de l'intéressé.

Article 10 : Les dispositions pénales s'appliquant à un propriétaire ou un détenteur ne mettant pas en œuvre les mesures précisées dans le présent arrêté sont celles prévues à l'article L. 251-20 du code rural et de la pêche maritime (jusqu'à 6 mois d'emprisonnement et 150 000 € d'amende).

Article 11 : L'arrêté préfectoral N° 2025/DRAAF/34 définissant le périmètre et les mesures de lutte contre la flavescence dorée et son vecteur est abrogé.

Article 12 : La secrétaire générale pour les affaires régionales, la directrice régionale de l'alimentation, de l'agriculture et de la forêt, les maires des communes concernées par l'article 1 et listées en annexe 1, sont chargés, chacun en ce qui les concerne, de l'application du présent arrêté qui sera inséré au recueil des actes administratifs de la préfecture de la région Pays de la Loire et affiché en mairies.

À Nantes, le 21 MAI 2026



Voies et délais de recours :

La présente décision peut faire l'objet :

- d'un recours administratif dans un délai de deux mois à compter de sa publication au recueil des actes administratifs de la préfecture. L'exercice d'un tel recours suspend le délai du recours contentieux ;
- d'un recours contentieux devant le tribunal administratif de Nantes, soit directement dans un délai de deux mois à compter de sa publication au recueil des actes administratifs de la préfecture, soit, en cas de recours administratif, dans le délai de deux mois à compter de la notification de la décision expresse ou de l'intervention d'une décision implicite rejetant la demande.

La juridiction administrative peut être saisie par l'application Télérecours citoyens accessible à partir du site www.telerecours.fr

Annexe n°1
Références cadastrales des parcelles
situées en zones délimitées vis à vis de la flavescence dorée

Commune de : Bellevigne-les-Châteaux (Maine-et-Loire)

490600000C0982	490600000C0202	490600000C0275	490600000C1070	490600000C1069	490600000C0342
490600000C1048	490600000C1050	490600000C0341	490600000C1052	490600000C1056	490600000C0340
490600000C0345	490600000C0343	490600000C0330	490600000C1018	490600000C0337	490600000C0331
490600000C0893	490600000C0338	490600000C0811	490600000C1040	490600000C1042	490600000C0896
490600000C0817	490600000C1038	490600000C0333	490600000C0334	490600000C0335	490600000C1044
490600000C0336	490600000C0898	490600000C0815	490600000C0900	490600000C1036	490600000C0812
490600000C1034	490600000C0889	490600000C0332	490600000C0344	490600000C0329	490600000C1032
490600000C0894	490600000C1060	490600000C0315	490600000C1058	490600000C0322	490600000C0816
490600000C0895	490600000C0824	490600000C0339	490600000C0819	490600000C0818	490600000C0323
490600000C0897	490600000C1030	490600000C0809	490600000C0808	490600000C0899	490600000C1046
490600000C1028	490600000C1026	490600000C1024	490600000C0359	490600000C0892	490600000C0891
490600000C0360	490600000C0357	490600000C0350	490600000C1016	490600000C0358	490600000C1014
490600000C0351	490600000C0356	490600000C0355	490600000C0354	490600000C0347	490600000C0353
490600000C0348	490600000C0349	490600000C0352	490600000C0184	490600000C0874	490600000C0185
490600000C0946	490600000C0944	490600000C0942	490600000C0955	490600000C0183	490600000C1054
490600000C0948	490600000C0279	490600000C0950	490600000C0958	490600000C0960	490600000C0970
490600000C0953	490600000C0963	490600000C0962	490600000C0952	490600000C0182	490600000C1064
490600000C0369	490600000C0368	490600000C0367	490600000C0371	490600000C0968	490600000C0300
490600000C0976	490600000C1020	490600000C0966	490600000C0372	490600000C0972	490600000C0980
490600000C0298	490600000C0297	490600000C0296	490600000C0974	490600000C0978	490600000C0370
490600000C0375	490600000C0376	490600000C0984	490600000C0377	490600000C0374	490600000C0986
490600000C0373	490600000C1022	490600000C0397	490600000C0902	490600000C0197	490600000C0133
490600000C0191	490600000C0871	490600000C0862	490600000C0865	490600000C0877	490600000C0193
490600000C0850	490600000C0198	490600000C0200	490600000C0847	490600000C0195	490600000C0205
490600000C0196	490600000C0192	490600000C0190	490600000C0859	490600000C0134	490600000C0853
490600000C0856	490600000C0194	490600000C0868	490600000C0798	490600000C0797	490600000C0839
490600000C0212	490600000C0204	490600000C0833	490600000C0274	490600000C0792	490600000C0276
490600000C0793	490600000C0213	490600000C0211	490600000C0214	490600000C0888	490600000C0291
490600000C0293	490600000C0938	490600000C0790	490600000C0935	490600000C0937	490600000C0936
490600000C0292	490600000C1063	490600000AC0143	490600000AC0171	490600000AC0170	490600000AC0155
490600000AC0154	490600000AC0152	490600000AC0151	490600000AC0153	490600000AD0268	490600000AD0299
490600000AD0069	490600000AD0071	490600000AD0067	490600000AD0066	490600000AD0287	490600000AD0063
490600000AD0082	490600000AD0065	490600000AD0300	490600000AD0196	490600000AD0072	490600000AD0075
490600000AD0077	490600000AD0074	490600000AD0070	490600000AD0266	490600000AD0270	490600000AD0269
490600000AD0288	490600000AD0289	490600000AD0290	490600000AD0174	490600000AD0176	490600000AD0178
490600000AD0179	490600000AD0177	490600000AD0106	490600000AD0206	490600000AD0205	490600000AD0209
490600000AD0144	490600000AD0146	490600000AD0148	490600000AD0193	490600000AD0194	490600000AD0258
490600000AD0257	490600000AD0256	490600000AD0255	490600000AD0253	490600000AD0252	490600000AD0137
490600000AD0161	490600000AD0162	490600000AD0163	490600000AD0168	490600000AD0169	490600000AD0170
490600000AD0180	490600000AD0185	490600000AD0186	490600000AD0187	490600000AD0188	490600000AD0184
490600000AD0183	490600000AD0182	490600000AD0181	490600000AD0145	490600000AD0147	490600000AD0190
490600000AD0189	490600000AD0191	490600000AD0192	490600000AD0167	490600000AD0164	490600000AD0166
490600000AD0204	490600000AD0203	490600000AD0211	490600000AD0210	490600000AD0207	490600000AD0208
490600000AD0165	490600000AD0282	490600000AD0284	490600000AD0139	490600000AD0125	490600000AE0005
490600000AE0017	490600000AE0008	490600000AE0063	490600000AE0061	490600000AE0077	490600000AE0090
490600000AE0036	490600000AE0050	490600000AE0040	490600000AE0044	490600000AE0081	490600000AE0078
490600000AE0079	490600000AE0093	490600000AE0091	490600000AE0024	490600000AE0075	490600000AE0073
490600000AE0022	490600000AE0016	490600000AE0065	490600000AE0053	490600000AE0074	490600000AE0030

49060000AE0018	49060000AE0019	49060000AE0084	49060000AE0087	49060000AE0086	49060000AE0085
49060000AE0083	49060000AE0046	49060000AE0039	49060000AE0042	49060000AE0038	49060000AE0043
49060000AE0064	49060000AE0066	49060000AE0032	49060000AE0057	49060000AE0092	49060000AE0056
49060000AE0035	49060000AE0095	49060000AE0094	49060000AE0062	49060000AE0025	49060000AE0088
49060000AE0097	49060000AE0007	49060000AE0006	49060000AE0020	49060000AE0023	49060000AE0026
49060000AE0029	49060000AE0028	49060000AE0002	49060000AE0096	49060000AE0003	49060000AE0001
49060000ZC0135	49060000ZC0134	49060000ZC0191	49060000ZC0190	49060000ZC0189	49060000ZC0188
49060000ZC0187	49060000ZC0186	49060000ZC0185	49060000ZC0184	49060000ZC0183	49060000ZC0182
49060000ZC0181	49060000ZC0180	49060000ZC0179	49060000ZC0178	49060000ZC0177	49060000ZC0176
49060000ZC0175	49060000ZC0174	49060000ZC0082	49060000ZC0564	49060000ZC0584	49060000ZC0585
49060000ZC0562	49060000ZC0560	49060000ZC0567	49060000ZC0570	49060000ZC0068	49060000ZC0301
49060000ZC0576	49060000ZC0578	49060000ZC0571	49060000ZC0073	49060000ZC0072	49060000ZC0071
49060000ZC0070	49060000ZC0069	49060000ZC0304	49060000ZC0569	49060000ZC0566	49060000ZC0580
49060000ZC0579	49060000ZC0573	49060000ZC0081	49060000ZC0077	49060000ZC0076	49060000ZC0075
49060000ZC0074	49060000ZC0263	49060000ZC0558	49060000ZC0557	49060000ZC0556	49060000ZC0047
49060000ZC0066	49060000ZC0065	49060000ZC0060	49060000ZC0059	49060000ZC0058	49060000ZC0057
49060000ZC0299	49060000ZC0295	49060000ZC0292	49060000ZC0289	49060000ZC0286	49060000ZC0283
49060000ZC0280	49060000ZC0277	49060000ZC0275	49060000ZC0272	49060000ZC0266	49060000ZC0080
49060000ZC0079	49060000ZC0078	49060000ZC0046	49060000ZC0043	49060000ZC0042	49060000ZC0260
49060000ZC0257					
49060000AE0017	49060000AE0036	49060000AE0040	49060000AE0044	49060000AE0048	49060000AE0078
49060000ZC0462	49060000ZC0582	49060000ZC0513	49060000ZC0512	49060000ZC0461	49060000ZC0562
49060000ZC0560	49060274AB0692	49060274AB0791	49060274AB0006	49060274AB0663	49060274AB0246
49060274AB0701	49060274AB0869	49060274AB0816	49060274AB0818	49060274AB0588	49060274AB0587
49060274AB0549	49060274AB0590	49060274AB0613	49060274AB0245	49060274AB0473	49060274AB0227
49060274AB0228	49060274AB0552	49060274AB0595	49060274AB0596	49060274AB0225	49060274AB0236
49060274AB0700	49060274AB0206	49060274AB0699	49060274AB0207	49060274AB0702	49060274AB0239
49060274AB0238	49060274AB0709	49060274AB0221	49060274AB0224	49060274AB0208	49060274AB0209
49060274AB0210	49060274AB0614	49060274AB0232	49060274AB0713	49060274AB0714	49060274AB0211
49060274AB0212	49060274AB0213	49060274AB0214	49060274AB0215	49060274AB0216	49060274AB0218
49060274AB0219	49060274AB0220	49060274AB0716	49060274AB0240	49060274AB0241	49060274AB0242
49060274AB0780	49060274AB0781	49060274AB0708	49060274AB0646	49060274AB0230	49060274AB0615
49060274AB0550	49060274AB0589	49060274AB0829	49060274AB0827	49060274AB0828	49060274AB0798
49060274AB0799	49060274AB0809	49060274AB0847	49060274AB0295	49060274AB0810	49060274AB0555
49060274AB0556	49060274AB0811	49060274AB0795	49060274AB0591	49060274AB0249	49060274AB0253
49060274AB0098	49060274AB0250	49060274AB0577	49060274AB0802	49060274AB0294	49060274AB0803
49060274AB0612	49060274AB0611	49060274AB0286	49060274AB0285	49060274AB0284	49060274AB0276
49060274AB0645	49060274AB0263	49060274AB0259	49060274AB0272	49060274AB0278	49060274AB0548
49060274AB0535	49060274AB0751	49060274AB0523	49060274AB0283	49060274AB0252	49060274AB0287
49060274AB0288	49060274AB0522	49060274AB0594	49060274AB0254	49060274AB0308	49060274AB0749
49060274AB0309	49060274AB0750	49060274AB0275	49060274AB0277	49060274AB0889	49060274AB0650
49060274AB0256	49060274AB0296	49060274AB0652	49060274AB0578	49060274AB0297	49060274AB0257
49060274AB0804	49060274AB0289	49060274AB0290	49060274AB0279	49060274AB0503	49060274AB0273
49060274AB0274	49060274AB0070	49060274AB0268	49060274AB0071	49060274AB0475	49060274AB0261
49060274AB0260	49060274AB0800	49060274AB0801	49060274AB0069	49060274AB0636	49060274AB0634
49060274AB0797	49060274AB0848	49060274AB0845	49060274AB0846	49060274AB0106	49060274AB0282
49060274AB0036	49060274AB0788	49060274AB0592	49060274AB0901	49060274AB0907	49060274AB0905
49060274AB0903	49060274AB0906	49060274AB0902	49060274AB0904	49060274AB0897	49060274AB0909
49060274AB0824	49060274AB0086	49060274AB0126	49060274AB0822	49060274AB0896	49060274AB0888
49060274AB0910	49060274AB0719	49060274AB0177	49060274AB0102	49060274AB0107	49060274AB0718
49060274AB0145	49060274AB0191	49060274AB0178	49060274AB0099	49060274AB0134	49060274AB0111
49060274AB0506	49060274AB0135	49060274AB0190	49060274AB0181	49060274AB0104	49060274AB0119
49060274AB0186	49060274AB0121	49060274AB0188	49060274AB0118	49060274AB0573	49060274AB0201
49060274AB0105	49060274AB0130	49060274AB0189	49060274AB0414	49060274AB0570	49060274AB0571
49060274AB0470	49060274AB0123	49060274AB0567	49060274AB0471	49060274AB0131	49060274AB0641
49060274AB0572	49060274AB0198	49060274AB0507	49060274AB0141	49060274AB0194	49060274AB0100
49060274AB0547	49060274AB0754	49060274AB0765	49060274AB0472	49060274AB0136	49060274AB0112

49060274AB0137	49060274AB0597	49060274AB0148	49060274AB0149	49060274AB0150	49060274AB0110
49060274AB0133	49060274AB0138	49060274AB0113	49060274AB0114	49060274AB0569	49060274AB0712
49060274AB0128	49060274AB0129	49060274AB0122	49060274AB0656	49060274AB0115	49060274AB0095
49060274AB0568	49060274AB0649	49060274AB0184	49060274AB0662	49060274AB0661	49060274AB0243
49060274AB0660	49060274AB0778	49060274AB0779	49060274AB0125	49060274AB0766	49060274AB0767
49060274AB0185	49060274AB0127	49060274AB0182	49060274AB0183	49060274AB0618	49060274AB0764
49060274AB0203	49060274AB0108	49060274AB0580	49060274AB0581	49060274AB0530	49060274AB0538
49060274AB0143	49060274AB0142	49060274AB0520	49060274AB0519	49060274AB0521	49060274AB0826
49060274AB0837	49060274AB0840	49060274AB0918	49060274AB0834	49060274AB0839	49060274AB0833
49060274AB0853	49060274AB0854	49060274AB0605	49060274AB0870	49060274AB0856	49060274AB0855
49060274AB0841	49060274AB0919	49060274AB0915	49060274AB0912	49060274AB0917	49060274AB0899
49060274AB0916	49060274AB0911	49060274AB0898	49060274AB0900	49060274AB0914	49060274AB0913
49060274AB0894	49060274AB0895	49060274AB0813	49060274AB0814	49060274AB0812	49060274AB0642
49060274AB0707	49060274AB0176	49060274AB0680	49060274AB0179	49060274AB0187	49060274AB0681
49060274AB0683	49060274AB0684	49060274AB0685	49060274AB0168	49060274AB0161	49060274AB0174
49060274AB0164	49060274AB0162	49060274AB0163	49060274AB0167	49060274AB0677	49060274AB0682
49060274AB0676	49060274AB0157	49060274AB0553	49060274AB0554	49060274AB0160	49060274AB0159
49060274AB0175	49060274AB0172	49060274AB0173	49060274AB0151	49060274AB0171	49060274AB0156
49060274AB0706	49060274AB0679	49060274AB0849	49060274AB0852	49060274AB0850	49060274AB0851
49060274AB0908	49060274AB0890	49060274AB0469	49060274AB0387	49060274AB0386	49060274AB0420
49060274AB0389	49060274AB0371	49060274AB0372	49060274AB0373	49060274AB0390	49060274AB0391
49060274AB0603	49060274AB0393	49060274AB0604	49060274AB0805	49060274AB0378	49060274AB0752
49060274AB0321	49060274AB0381	49060274AB0388	49060274AB0668	49060274AB0396	49060274AB0379
49060274AB0380	49060274AB0320	49060274AB0690	49060274AB0397	49060274AB0374	49060274AB0375
49060274AB0383	49060274AB0384	49060274AB0468	49060274AB0666	49060274AB0667	49060274AB0399
49060274AB0859	49060274AB0861	49060274AB0862	49060274AB0863	49060274AB0886	49060274AB0821
49060274AB0413	49060274AB0820	49060274AB0819	49060274AB0860	49060274AB0046	49060274AB0758
49060274AB0315	49060274AB0317	49060274AB0756	49060274AB0769	49060274AB0339	49060274AB0340
49060274AB0695	49060274AB0049	49060274AB0325	49060274AB0423	49060274AB0730	49060274AB0729
49060274AB0593	49060274AB0050	49060274AB0326	49060274AB0054	49060274AB0333	49060274AB0334
49060274AB0335	49060274AB0327	49060274AB0328	49060274AB0476	49060274AB0343	49060274AB0477
49060274AB0313	49060274AB0483	49060274AB0028	49060274AB0484	49060274AB0055	49060274AB0056
49060274AB0336	49060274AB0026	49060274AB0486	49060274AB0487	49060274AB0488	49060274AB0489
49060274AB0742	49060274AB0485	49060274AB0704	49060274AB0557	49060274AB0044	49060274AB0041
49060274AB0043	49060274AB0040	49060274AB0014	49060274AB0808	49060274AB0319	49060274AB0478
49060274AB0542	49060274AB0479	49060274AB0035	49060274AB0703	49060274AB0762	49060274AB0558
49060274AB0030	49060274AB0031	49060274AB0329	49060274AB0330	49060274AB0316	49060274AB0696
49060274AB0648	49060274AB0674	49060274AB0337	49060274AB0675	49060274AB0032	49060274AB0312
49060274AB0324	49060274AB0366	49060274AB0047	49060274AB0029	49060274AB0431	49060274AB0501
49060274AB0753	49060274AB0786	49060274AB0057	49060274AB0480	49060274AB0672	49060274AB0673
49060274AB0053	49060274AB0060	49060274AB0331	49060274AB0332	49060274AB0760	49060274AB0037
49060274AB0759	49060274AB0314	49060274AB0806	49060274AB0741	49060274AB0763	49060274AB0322
49060274AB0323	49060274AB0807	49060274AB0635	49060274AB0761	49060274AB0034	49060274AB0025
49060274AB0027	49060274AB0883	49060274AB0880	49060274AB0831	49060274AB0830	49060274AB0038
49060274AB0039	49060274AB0051	49060274AB0052	49060274AB0537	49060274AB0536	49060274AB0534
49060274AB0711	49060274AB0710	49060274AB0023	49060274AB0620	49060274AB0598	49060274AB0398
49060274AB0402	49060274AB0403	49060274AB0404	49060274AB0748	49060274AB0394	49060274AB0745
49060274AB0746	49060274AB0747	49060274AB0408	49060274AB0370	49060274AB0400	49060274AB0892
49060274AB0893	49060274AB0891	49060274AB0509	49060274AB0361	49060274AB0362	49060274AB0363
49060274AB0669	49060274AB0670	49060274AB0481	49060274AB0482	49060274AB0453	49060274AB0498
49060274AB0458	49060274AB0455	49060274AB0543	49060274AB0007	49060274AB0508	49060274AB0012
49060274AB0491	49060274AB0627	49060274AB0456	49060274AB0358	49060274AB0514	49060274AB0515
49060274AB0516	49060274AB0566	49060274AB0545	49060274AB0602	49060274AB0600	49060274AB0601
49060274AB0513	49060274AB0738	49060274AB0740	49060274AB0793	49060274AB0510	49060274AB0512
49060274AB0463	49060274AB0462	49060274AB0858	49060274AB0511	49060274AB0011	49060274AB0864
49060274AB0887	49060274AB0460	49060274AB0920	49060274AB0921	49060274AB0882	49060274AB0867
49060274AB0773	49060274AB0013	49060274AB0866	49060274AB0865	49060274AB0021	49060274AB0857

49060274AB0868	49060274AB0884	49060274AB0885	49060274AB0881	49060274AC0113	49060274AC0468
49060274AC0418	49060274AC0568	49060274AC0569	49060274AC0570	49060274AC0145	49060274AC0801
49060274AC0130	49060274AC0800	49060274AC0404	49060274AC0133	49060274AC0690	49060274AC0694
49060274AC0696	49060274AC0698	49060274AC0700	49060274AC0702	49060274AC0692	49060274AC0407
49060274AC0162	49060274AC0791	49060274AC0792	49060274AC0144	49060274AC0159	49060274AC0160
49060274AC0161	49060274AC0473	49060274AC0474	49060274AC0496	49060274AC0489	49060274AC0487
49060274AC0485	49060274AC0482	49060274AC0499	49060274AC0146	49060274AC0054	49060274AC0057
49060274AC0244	49060274AC0223	49060274AC0227	49060274AC0225	49060274AC0436	49060274AC0435
49060274AC0237	49060274AC0238	49060274AC0239	49060274AC0408	49060274AC0240	49060274AC0241
49060274AC0242	49060274AC0243	49060274AC0224	49060274AC0841	49060274AC0837	49060274AC0840
49060274AC0683	49060274AC0798	49060274AC0488	49060274AC0157	49060274AC0148	49060274AC0101
49060274AC0102	49060274AC0103	49060274AC0104	49060274AC0105	49060274AC0493	49060274AC0501
49060274AC0222	49060274AC0419	49060274AC0156	49060274AC0106	49060274AC0799	49060274AC0684
49060274AC0481	49060274AC0484	49060274AC0486	49060274AC0149	49060274AC0505	49060274AC0506
49060274AC0839	49060274AC0836	49060274AC0838	49060274AC0107	49060274AC0081	49060274AC0108
49060274AC0099	49060274AC0109	49060274AC0111	49060274AC0100	49060274AC0075	49060274AC0395
49060274AC0417	49060274AC0416	49060274AC0076	49060274AC0077	49060274AC0078	49060274AC0079
49060274AC0080	49060274AC0688	49060274AC0483	49060274AC0067	49060274AC0068	49060274AC0058
49060274AC0059	49060274AC0060	49060274AC0566	49060274AC0064	49060274AC0793	49060274AC0831
49060274AC0065	49060274AC0066	49060274AC0464	49060274AC0466	49060274AC0832	49060274AC0471
49060274AC0071	49060274AC0072	49060274AC0093	49060274AC0096	49060274AC0094	49060274AC0082
49060274AC0095	49060274AC0396	49060274AC0092	49060274AC0097	49060274AC0098	49060274AC0073
49060274AC0074	49060274AC0083	49060274ZA0274	49060274ZA0024	49060274ZA0246	49060274ZA0247
49060274ZA0083	49060274ZA0084	49060274ZA0085	49060274ZA0086	49060274ZA0214	49060274ZA0215
49060274ZA0216	49060274ZA0253	49060274ZA0254	49060274ZA0155	49060274ZA0213	49060274ZA0248
49060274ZA0249	49060274ZA0250	49060274ZA0251	49060274ZA0252	49060274ZA0154	49060274ZA0244
49060274ZA0238	49060274ZA0243	49060274ZA0242	49060274ZA0241	49060274ZA0240	49060274ZA0239
49060274ZA0245	49060274ZA0217	49060274ZA0205	49060274ZA0040	49060274ZA0039	49060274ZA0038
49060274ZA0210	49060274ZA0209	49060274ZA0208	49060274ZA0207	49060274ZA0206	49060274ZA0157
49060274ZA0211	49060274ZA0025	49060274ZA0029	49060274ZA0030	49060274ZA0026	49060274ZA0027
49060274ZA0028	49060274ZA0031	49060274ZA0032	49060274ZA0033	49060274ZA0082	49060274ZA0153
49060274ZA0235	49060274ZA0234	49060274ZA0233	49060274ZA0232	49060274ZA0231	49060274ZA0230
49060274ZA0229	49060274ZA0228	49060274ZA0227	49060274ZA0226	49060274ZA0225	49060274ZA0224
49060274ZA0219	49060274ZA0218	49060274ZA0236	49060274ZA0294	49060274ZA0292	49060274ZA0290
49060274ZA0288	49060274ZA0286	49060274ZA0284	49060274ZA0282	49060274ZA0037	49060274ZA0278
49060274ZA0035	49060274ZA0204	49060274ZA0034	49060274ZA0053	49060274ZA0091	49060274ZA0092
49060274ZA0054	49060274ZA0093	49060274ZA0094	49060274ZA0095	49060274ZA0096	49060274ZA0097
49060274ZA0058	49060274ZA0098	49060274ZA0099	49060274ZA0100	49060274ZA0087	49060274ZA0088
49060274ZA0089	49060274ZA0090	49060274ZA0156	49060274ZA0223	49060274ZA0222	49060274ZA0221
49060274ZA0220	49060274ZA0280	49060274ZA0057	49060274ZA0056	49060274ZA0055	49060274ZA0050
49060274ZA0049	49060274ZA0048	49060274ZA0047	49060274ZA0046	49060274ZA0045	49060274ZA0044
49060274ZA0052	49060274ZA0051	49060274ZA0059	49060274ZB0281	49060274ZB0229	49060274ZB0282
49060274ZB0280	49060274ZB0279	49060274ZB0089	49060274ZB0325	49060274ZB0278	49060274ZB0277
49060274ZB0276	49060274ZB0105	49060274ZB0296	49060274ZB0295	49060274ZB0242	49060274ZB0244
49060274ZB0243	49060274ZB0263	49060274ZB0351	49060274ZB0155	49060274ZB0154	49060274ZB0066
49060274ZB0065	49060274ZB0064	49060274ZB0269	49060274ZB0268	49060274ZB0322	49060274ZB0267
49060274ZB0266	49060274ZB0265	49060274ZB0264	49060274ZB0271	49060274ZB0230	49060274ZB0156
49060274ZB0101	49060274ZB0324	49060274ZB0275	49060274ZB0342	49060274ZB0224	49060274ZB0211
49060274ZB0225	49060274ZB0216	49060274ZB0217	49060274ZB0218	49060274ZB0219	49060274ZB0220
49060274ZB0221	49060274ZB0222	49060274ZB0223	49060274ZB0241	49060274ZB0261	49060274ZB0260
49060274ZB0259	49060274ZB0262	49060274ZB0195	49060274ZB0239	49060274ZB0333	49060274ZB0334
49060274ZB0335	49060274ZB0236	49060274ZB0031	49060274ZB0235	49060274ZB0193	49060274ZB0115
49060274ZB0191	49060274ZB0190	49060274ZB0118	49060274ZB0121	49060274ZB0124	49060274ZB0126
49060274ZB0128	49060274ZB0188	49060274ZB0187	49060274ZB0197	49060274ZB0186	49060274ZB0185
49060274ZB0350	49060274ZB0192	49060274ZB0189	49060274ZB0017	49060274ZB0113	49060274ZB0182
49060274ZB0181	49060274ZB0180	49060274ZB0210	49060274ZB0232	49060274ZB0214	49060274ZB0246
49060274ZB0255	49060274ZB0289	49060274ZB0283	49060274ZB0207	49060274ZB0206	49060274ZB0205

49060274ZB0204	49060274ZB0203	49060274ZB0202	49060274ZB0201	49060274ZB0253	49060274ZB0248
49060274ZB0249	49060274ZB0250	49060274ZB0251	49060274ZB0252	49060274ZB0310	49060274ZB0247
49060274ZB0254	49060274ZB0309	49060274ZB0258	49060274ZB0256	49060274ZB0257	49060274ZB0288
49060274ZB0306	49060274ZB0323	49060274ZB0307	49060274ZB0308	49060274ZB0321	49060274ZB0320
49060274ZB0292	49060274ZB0130	49060274ZB0209	49060274ZB0184	49060274ZB0183	49060274ZB0100
49060274ZB0110	49060274ZB0088	49060274ZB0087	49060274ZB0109	49060274ZB0108	49060274ZB0340
49060274ZB0341	49060274ZB0274	49060274ZB0273	49060274ZB0272	49060274ZB0347	49060274ZB0346
49060274ZB0345	49060274ZB0343	49060274ZB0331	49060274ZB0090	49060274ZB0008	49060274ZB0359
49060274ZB0160	49060274ZB0406	49060274ZB0009	49060274ZB0083	49060274ZB0093	49060274ZB0327
49060274ZB0326	49060274ZB0004	49060274ZB0005	49060274ZB0352	49060274ZB0402	49060274ZB0388
49060274ZB0390	49060274ZB0391	49060274ZB0299	49060274ZB0297	49060274ZB0305	49060274ZB0301
49060274ZB0028	49060274ZB0116	49060274ZB0316	49060274ZB0025	49060274ZB0318	49060274ZB0029
49060274ZB0319	49060274ZB0026	49060274ZB0119	49060274ZB0317	49060274ZB0122	49060274ZB0393
49060274ZB0394	49060274ZB0389	49060274ZB0401	49060274ZB0398	49060274ZB0405	49060274ZB0395
49060274ZB0392	49060274ZB0404	49060274ZB0399	49060274ZB0397	49060274ZB0400	49060274ZB0396
49060274ZB0380	49060274ZB0376	49060274ZB0374	49060274ZB0363	49060274ZB0362	49060274ZB0361
49060274ZB0360	49060274ZB0372	49060274ZB0099	49060274ZB0353	49060274ZB0366	49060274ZB0354
49060274ZB0355	49060274ZB0357	49060274ZB0358	49060274ZB0356	49060274ZB0381	49060274ZB0370
49060274ZB0367	49060274ZB0365	49060274ZB0369	49060274ZB0368	49060274ZB0032	49060274ZB0294
49060274ZB0037	49060274ZB0033	49060274ZB0034	49060274ZB0038	49060274ZB0328	49060274ZB0081
49060274ZB0338	49060274ZB0339	49060274ZB0303	49060274ZB0387	49060274ZB0378	49060274ZB0386
49060274ZB0385	49060274ZB0382	49060274ZB0383	49060274ZB0384	49060274ZB0403	49060274ZC0360
49060274ZC0539	49060274ZC0534	49060274ZC0002	49060274ZC0003	49060274ZC0004	49060274ZC0005
49060274ZC0006	49060274ZC0353	49060274ZC0354	49060274ZC0355	49060274ZC0356	49060274ZC0357
49060274ZC0358	49060274ZC0359	49060274ZC0352	49060274ZC0361	49060274ZC0362	49060274ZC0369
49060274ZC0370	49060274ZC0371	49060274ZC0372	49060274ZC0365	49060274ZC0366	49060274ZC0367
49060274ZC0368	49060274ZC0540	49060274ZC0049	49060274ZC0050	49060274ZC0051	49060274ZC0363
49060274ZC0364	49060274ZE0761	49060274ZE0762	49060274ZE0760	49060274ZE0122	49060274ZE0725
49060274ZE0030	49060274ZE0029	49060274ZE0034	49060274ZE0035	49060274ZE0036	49060274ZE0037
49060274ZE0966	49060274ZE0181	49060274ZE0182	49060274ZE0184	49060274ZE0180	49060274ZE0114
49060274ZE0189	49060274ZE0935	49060274ZE0193	49060274ZE0895	49060274ZE0893	49060274ZE0195
49060274ZE0891	49060274ZE0196	49060274ZE0889	49060274ZE0186	49060274ZE0767	49060274ZE0887
49060274ZE0970	49060274ZE0185	49060274ZE0897	49060274ZE0967	49060274ZE0938	49060274ZE0968
49060274ZE0936	49060274ZE0197	49060274ZE0881	49060274ZE0203	49060274ZE0204	49060274ZE0969
49060274ZE0937	49060274ZE0880	49060274ZE0188	49060274ZE0770	49060274ZE0982	49060274ZE0769
49060274ZE0768	49060274ZE0200	49060274ZE0201	49060274ZE0842	49060274ZE0113	49060274ZE0843
49060274ZE0863	49060274ZE0864	49060274ZE0871	49060274ZE0096	49060274ZE0686	49060274ZE0963
49060274ZE0689	49060274ZE0965	49060274ZE0687	49060274ZE0688	49060274ZE0922	49060274ZE0926
49060274ZE0923	49060274ZE0921	49060274ZE0925	49060274ZE0878	49060274ZE0094	49060274ZE0095
49060274ZE0885	49060274ZE0695	49060274ZE0697	49060274ZE0699	49060274ZE0727	49060274ZE0850
49060274ZE0701	49060274ZE0851	49060274ZE0735	49060274ZE0031	49060274ZE0693	49060274ZE0836
49060274ZE0833	49060274ZE0860	49060274ZE0736	49060274ZE0721	49060274ZE1101	49060274ZE1100
49060274ZE0040	49060274ZE0039	49060274ZE0090	49060274ZE0041	49060274ZE0032	49060274ZE0810
49060274ZE0042	49060274ZE0050	49060274ZE0043	49060274ZE0737	49060274ZE0051	49060274ZE0091
49060274ZE0092	49060274ZE0738	49060274ZE0038	49060274ZE0929	49060274ZE0930	49060274ZE0931
49060274ZE0026	49060274ZE0049	49060274ZE0044	49060274ZE0045	49060274ZE0046	49060274ZE0047
49060274ZE0048					

Commune de : Brissac-Loire-Aubance (Maine-et-Loire)

490503180B2841	490503180B2842	490503180B1805	490503180B1677	490503180B1813	490503180B1814
490503180B1829	490503180B2805	490503180B2809	490503180B2810	490503180B1679	490503180B2804
490503180B1680	490503180B1678	490503180B1681	490503180B1682	490503180B1828	490503180B1825
490503180B2500	490503180B1815	490503180B1808	490503180B1685	490503180B2803	490503180B2806
490503180B2802	490503180B1826	490503180B1689	490503180B2488	490503180B2481	490503180B1807
490503180B2801	490503180B2807	490503180B1688	490503180B1687	490503180B1806	490503180B1820

490503180B1827	490503180B1810	490503180B1809	490503180B2499	490503180B2501	490503180B2497
490503180B1822	490503180B2498	490503180B1811	490503180B1816	490503180B1812	490503180B1824
490503180B1830	490503180B1821	490503180B2820	490503180B2759	490503180B2758	490503180B2742
490503180B2813	490503180B1857	490503180B1890	490503180B2867	490503180B2779	490503180B2869
490503180B2868	490503180B2856	490503180B2857	490503180B1886	490503180B1887	490503180B2786
490503180B2824	490503180B2781	490503180B2776	490503180B2775	490503180B2863	490503180B2864
490503180B1883	490503180B1858	490503180B2825	490503180B1874	490503180B1888	490503180B1889
490503180B2763	490503180B2827	490503180B1867	490503180B2821	490503180B1885	490503180B2756
490503180B2774	490503180B1871	490503180B2773	490503180B1872	490503180B2766	490503180B2764
490503180B1884	490503180B2777	490503180B1863	490503180B2826	490503180B2788	490503180B2778
490503180B2792	490503180B1881	490503180B1891	490503180B1866	490503180B1882	490503180B2762
490503180B2819	490503180B1864	490503180B2818	49050318ZN0166	49050318ZN0031	49050318ZN0016
49050318ZN0049	49050318ZN0034	49050318ZN0017	49050318ZN0019	49050318ZN0030	49050318ZN0154
49050318ZN0156	49050318ZN0155	49050318ZN0137	49050318ZN0140	49050318ZN0015	49050318ZN0014
49050318ZN0139	49050318ZN0018	49050318ZN0013	49050318ZN0138	49050318ZN0142	49050318ZN0150
49050318ZN0145	49050318ZN0149	49050318ZN0152	49050318ZN0136	49050318ZN0032	49050318ZN0133
49050318ZN0146	49050318ZN0151	49050318ZN0148	49050318ZN0147	49050318ZN0143	49050318ZN0141
49050318ZN0134	49050318ZN0135	49050318ZN0144	49050318ZN0026	49050318ZN0130	49050318ZN0023
49050318ZN0172	49050318ZN0178	49050318ZN0177	49050318ZN0179	49050318ZN0157	49050318ZN0115
49050318ZN0158	49050318ZN0173	49050318ZN0088	49050318ZN0128	49050318ZN0120	49050318ZN0126
49050318ZN0164	49050318ZN0127	49050318ZN0129	49050318ZN0119	49050318ZO0088	49050318ZO0087
49050318ZO0077	49050318ZO0075	49050318ZO0098	49050318ZO0082	49050318ZO0076	49050318ZO0072
49050318ZO0055	49050318ZO0056	49050318ZO0057	49050318ZO0086	49050318ZO0060	49050318ZO0071
49050318ZO0078	49050318ZO0058	49050318ZO0073	49050318ZO0074	49050318ZO0097	49050318ZO0083
49050318ZO0079	49050318ZO0080	49050318ZO0081	49050318ZO0069	49050318ZO0070	

Commune de : Brossay (Maine-et-Loire)

490530000A0154	490530000A0226	490530000A0162	490530000A0221	490530000A0765	490530000A0066
490530000A0008	490530000A0040	490530000A0730	490530000A0362	490530000A0732	490530000A0223
490530000A0225	490530000A0278	490530000A0276	490530000A0275	490530000A0274	490530000A0273
490530000A0272	490530000A0271	490530000A0270	490530000A0269	490530000A0264	490530000A0538
490530000A0539	490530000A0262	490530000A0261	490530000A0260	490530000A0289	490530000A0286
490530000A0285	490530000A0284	490530000A0259	490530000A0258	490530000A0257	490530000A0254
490530000A0535	490530000A0268	490530000A0341	490530000A0277	490530000A0287	490530000A0288
490530000A0283	490530000A0282	490530000A0281	490530000A0280	490530000A0279	490530000A0075
490530000A0076	490530000A0077	490530000A0338	490530000A0339	490530000A0340	490530000A0545
490530000A0352	490530000A0353	490530000A0354	490530000A0351	490530000A0355	490530000A0505
490530000A0324	490530000A0788	490530000A0557	490530000A0544	490530000A0499	490530000A0227
490530000A0046	490530000A0047	490530000A0042	490530000A0057	490530000A0131	490530000A0135
490530000A0132	490530000A0053	490530000A0122	490530000A0141	490530000A0137	490530000A0134
490530000A0133	490530000A0060	490530000A0064	490530000A0065	490530000A0030	490530000A0026
490530000A0031	490530000A0508	490530000A0728	490530000A0720	490530000A0722	490530000A0724
490530000A0726	490530000A0367	490530000A0716	490530000A0718	490530000A0709	490530000A0305
490530000A0359	490530000A0358	490530000A0707	490530000A0782	490530000A0705	490530000A0365
490530000A0507	490530000A0360	490530000A0361	490530000A0658	490530000A0648	490530000A0646
490530000A0650	490530000A0237	490530000A0241	490530000A0242	490530000A0244	490530000A0245
490530000A0250	490530000A0251	490530000A0519	490530000A0525	490530000A0666	490530000A0670

490530000A0534	490530000A0515	490530000A0668	490530000A0652	490530000A0656	490530000A0654
490530000A0660	490530000A0664	490530000A0662	490530000A0079	490530000A0672	490530000A0674
490530000A0514	490530000A0526	490530000A0512	490530000A0523	490530000A0693	490530000A0695
490530000A0522	490530000A0405	490530000A0404	490530000A0402	490530000A0540	490530000A0399
490530000A0398	490530000A0397	490530000A0396	490530000A0742	490530000A0743	490530000A0394
490530000A0393	490530000A0392	490530000A0391	490530000A0390	490530000A0389	490530000A0388
490530000A0691	490530000A0683	490530000A0685	490530000A0687	490530000A0676	490530000A0678
490530000A0681	490530000A0680	490530000A0082	490530000A0083	490530000A0084	490530000A0301
490530000A0299	490530000A0297	490530000A0295	490530000A0294	490530000A0293	490530000A0291
490530000A0290	490530000A0308	490530000A0313	490530000A0312	490530000A0074	490530000A0081
490530000A0307	490530000A0306	490530000A0078	490530000A0088	490530000A0089	490530000A0090
490530000A0343	490530000A0292	490530000A0346	490530000A0344	490530000A0296	490530000A0372
490530000A0697	490530000A0298	490530000A0300	490530000A0347	490530000A0345	490530000A0342
490530000A0302	490530000A0311	490530000A0310	490530000A0309	490530000A0787	490530000A0350
490530000A0356	490530000A0357	490530000A0703	490530000A0701	490530000A0699	490530000A0777
490530000A0772	490530000A0304	490530000A0303	490530000A0069	490530000A0321	490530000A0335
490530000A0070	490530000A0071	490530000A0072	490530000A0073	490530000A0336	490530000A0503
490530000A0348	490530000A0349	490530000A0337	490530000A0328	490530000A0326	490530000A0330
490530000A0331	490530000A0332	490530000A0333	490530000A0334	490530000A0329	490530000A0471
490530000A0470	490530000A0464	490530000A0739	490530000A0740	490530000A0469	490530000A0481
490530000A0482	490530000A0483	490530000A0484	490530000A0485	490530000A0616	490530000A0618
490530000A0620	490530000A0222	490530000A0614	490530000A0446	490530000A0622	490530000A0454
490530000A0447	490530000A0448	490530000A0449	490530000A0453	490530000A0455	490530000A0456
490530000A0457	490530000A0458	490530000A0459	490530000A0460	490530000A0463	490530000A0624
490530000A0232	490530000A0233	490530000A0234	490530000A0235	490530000A0143	490530000A0228
490530000A0230	490530000A0231	490530000A0142	490530000A0644	490530000A0642	490530000A0640
490530000A0636	490530000A0638	490530000A0634	490530000A0632	490530000A0630	490530000A0628
490530000A0626	490530000A0236	490530000A0238	490530000A0239	490530000A0240	490530000A0243
490530000A0253	490530000A0256	490530000A0265	490530000A0536	490530000A0528	490530000A0531
490530000A0266	490530000A0140	490530000A0126	490530000A0129	490530000A0128	490530000A0127
490530000A0125	490530000A0124	490530000A0123	490530000A0738	490530000A0121	490530000A0120
490530000A0119	490530000A0118	490530000A0117	490530000A0255	490530000A0101	490530000A0104
490530000A0116	490530000A0113	490530000A0112	490530000A0111	490530000A0115	490530000A0114
490530000A0107	490530000A0108	490530000A0110	490530000A0139	490530000A0138	490530000A0103
490530000A0102	490530000A0092	490530000A0093	490530000A0087	490530000A0091	490530000A0086
490530000A0085	490530000A0068	490530000A0510	490530000A0080	490530000A0094	490530000A0095
490530000A0096	490530000A0097	490530000A0098	490530000A0099	490530000A0506	490530000A0100
490530000A0767	490530000A0105	490530000A0106	490530000A0315	490530000A0323	490530000A0318
490530000A0319	490530000A0314	490530000A0322	490530000A0785	490530000A0548	490530000A0786
490530000A0784	490530000A0783	490530000A0325	490530000A0496	490530000A0497	490530000A0498
490530000A0495	490530000A0502	490530000A0501	490530000A0478	490530000A0479	490530000A0477
490530000A0476	490530000A0474	490530000A0475	490530000A0575	490530000A0577	490530000A0579
490530000A0581	490530000A0200	490530000A0588	490530000A0542	490530000A0541	490530000A0472
490530000A0543	490530000A0494	490530000A0493	490530000A0492	490530000A0491	490530000A0193
490530000A0565	490530000A0567	490530000A0569	490530000A0571	490530000A0573	490530000A0468
490530000A0489	490530000A0487	490530000A0486	490530000A0741	490530000A0488	490530000A0490
490530000A0163	490530000A0164	490530000A0165	490530000A0166	490530000A0583	490530000A0585
490530000A0590	490530000A0206	490530000A0592	490530000A0594	490530000A0596	490530000A0207

490530000A0598	490530000A0201	490530000A0610	490530000A0210	490530000A0211	490530000A0214
490530000A0213	490530000A0212	490530000A0600	490530000A0602	490530000A0604	490530000A0606
490530000A0219	490530000A0608	490530000A0467	490530000A0466	490530000A0465	490530000A0612
490530000A0145	490530000A0144	490530000A0153	490530000A0152	490530000A0151	490530000A0150
490530000A0149	490530000A0148	490530000A0147	490530000A0146	490530000A0050	490530000A0745
490530000A0744	490530000A0054	490530000A0747	490530000A0056	490530000A0058	490530000A0059
490530000A0746	490530000A0062	490530000A0063	490530000A0061	490530000A0552	490530000A0550
490530000A0500	490530000A0176	490530000A0177	490530000A0175	490530000A0178	490530000A0172
490530000A0167	490530000A0504	490530000A0168	490530000A0169	490530000A0170	490530000A0171
490530000A0173	490530000A0174	490530000A0554	490530000A0559	490530000A0561	490530000A0563
490530000A0032	490530000A0033	490530000A0160	490530000A0161	490530000A0771	490530000A0158
490530000A0156	490530000A0770	490530000A0041	490530000A0224	490530000A0157	490530000A0045
490530000A0769	490530000A0155	490530000A0044	490530000A0043	490530000A0768	490530000A0048
490530000A0049	490530000A0051	490530000A0052	490530000A0027	490530000A0028	490530000A0035
490530000A0037	490530000A0038	490530000A0036	490530000A0039	490530000A0017	490530000A0018
490530000A0016	490530000A0015	490530000A0014	490530000A0012	490530000A0013	490530000A0019
490530000A0029	490530000A0023	490530000A0022	490530000A0021	490530000A0011	490530000A0020
490530000A0009	490530000A0010	490530000A0034	490530000A0007	490530000A0006	490530000A0005
490530000A0004	490530000A0003	490530000A0024	490530000A0002	490530000A0001	490530000A0025
490530000B1739	490530000B0322	490530000B0321	490530000B0148	490530000B0149	490530000B0150
490530000B1446	490530000B0296	490530000B1363	490530000B0145	490530000B1427	490530000B0130
490530000B0300	490530000B0151	490530000B0155	490530000B0147	490530000B0306	490530000B0125
490530000B0175	490530000B0203	490530000B0243	490530000B0238	490530000B0231	490530000B0201
490530000B0179	490530000B0200	490530000B0202	490530000B0171	490530000B0173	490530000B0172
490530000B0174	490530000B0177	490530000B0176	490530000B0178	490530000B0316	490530000B0293
490530000B0297	490530000B0311	490530000B0299	490530000B0315	490530000B0307	490530000B0266
490530000B1402	490530000B0283	490530000B0284	490530000B0285	490530000B0256	490530000B0288
490530000B0289	490530000B0291	490530000B0294	490530000B0286	490530000B0287	490530000B1431
490530000B1430	490530000B0290	490530000B0269	490530000B0270	490530000B0271	490530000B0264
490530000B0272	490530000B1404	490530000B0273	490530000B0274	490530000B1774	490530000B0157
490530000B1773	490530000B1771	490530000B0276	490530000B0277	490530000B1772	490530000B0255
490530000B1298	490530000B0278	490530000B0265	490530000B0279	490530000B0280	490530000B0281
490530000B0282	490530000B0267	490530000B0268	490530000B0227	490530000B0235	490530000B0236
490530000B0237	490530000B0239	490530000B0242	490530000B0240	490530000B0257	490530000B0241
490530000B0233	490530000B0230	490530000B0234	490530000B0232	490530000B0263	490530000B0258
490530000B0259	490530000B0260	490530000B0261	490530000B0262	490530000B0254	490530000B0253
490530000B0252	490530000B0248	490530000B0245	490530000B0244	490530000B0246	490530000B0247
490530000B1320	490530000B1319	490530000B0249	490530000B0229	490530000B0206	490530000B0208
490530000B0207	490530000B0205	490530000B0204	490530000B0226	490530000B0222	490530000B0225
490530000B0224	490530000B0223	490530000B0218	490530000B1334	490530000B1335	490530000B0220
490530000B0216	490530000B0219	490530000B0217	490530000B0215	490530000B0213	490530000B0212
490530000B0214	490530000B0211	490530000B0210	490530000B0209	490530000B0114	490530000B0113
490530000B0323	490530000B0080	490530000B0076	490530000B0081	490530000B0085	490530000B0082
490530000B0086	490530000B1289	490530000B0087	490530000B0090	490530000B0091	490530000B0317
490530000B0124	490530000B0318	490530000B0093	490530000B0309	490530000B0135	490530000B1410
490530000B0092	490530000B0319	490530000B0320	490530000B0094	490530000B0069	490530000B1406
490530000B1408	490530000B0310	490530000B0123	490530000B0301	490530000B0075	490530000B0074
490530000B0122	490530000B0298	490530000B0312	490530000B0118	490530000B0117	490530000B0116

490530000B0305	490530000B0115	490530000B0129	490530000B0128	490530000B0127	490530000B0126
490530000B1445	490530000B0051	490530000B0061	490530000B0062	490530000B0063	490530000B0154
490530000B1426	490530000B0295	490530000B0137	490530000B0136	490530000B0134	490530000B0138
490530000B1429	490530000B1428	490530000B1369	490530000B1438	490530000B1439	490530000B0065
490530000B0067	490530000B0066	490530000B0068	490530000B0052	490530000B0153	490530000B1436
490530000B1437	490530000B0152	490530000B0141	490530000B0054	490530000B0056	490530000B0058
490530000B1368	490530000B0046	490530000B0048	490530000B0165	490530000B1398	490530000B0049
490530000B0050	490530000B0047	490530000B1397	490530000B0044	490530000B0164	490530000B1377
490530000B0160	490530000B1403	490530000B1401	490530000B0163	490530000B0170	490530000B0169
490530000B0168	490530000B0167	490530000B1412	490530000B1411	490530000B0162	490530000B0161
490530000B0251	490530000B0166	490530000B0191	490530000B0192	490530000B0190	490530000B0189
490530000B0188	490530000B0187	490530000B0184	490530000B0185	490530000B0183	490530000B0182
490530000B0186	490530000B0181	490530000B0180	490530000B0196	490530000B0195	490530000B0198
490530000B0194	490530000B0197	490530000B0193	490530000B0199	490530000B0112	490530000B0111
490530000B0110	490530000B0109	490530000B0108	490530000B0107	490530000B0106	490530000B0105
490530000B0104	490530000B0103	490530000B0002	490530000B0003	490530000B0001	490530000B0004
490530000B0073	490530000B0079	490530000B0089	490530000B0101	490530000B0095	490530000B0100
490530000B0097	490530000B0102	490530000B0099	490530000B0098	490530000B0096	490530000B0088
490530000B0084	490530000B0083	490530000B0078	490530000B0077	490530000B0005	490530000B0006
490530000B0007	490530000B0008	490530000B0009	490530000B0013	490530000B0010	490530000B0072
490530000B0060	490530000B1409	490530000B1407	490530000B1425	490530000B1424	490530000B1423
490530000B1422	490530000B1421	490530000B1420	490530000B1312	490530000B0070	490530000B0071
490530000B1435	490530000B1405	490530000B0011	490530000B0012	490530000B0014	490530000B0015
490530000B0016	490530000B0017	490530000B0018	490530000B0019	490530000B0020	490530000B0021
490530000B1365	490530000B0025	490530000B0026	490530000B1364	490530000B0033	490530000B0027
490530000B0028	490530000B0029	490530000B1433	490530000B1434	490530000B1432	490530000B0031
490530000B0032	490530000B0034	490530000B0035	490530000B0036	490530000B0040	490530000B0037
490530000B0038	490530000B0039	490530000B1395	490530000B1396	490530000B0042	490530000B0043
490530000B1971	490530000B1943	490530000B0363	490530000B0365	490530000B0368	490530000B0369
490530000B0360	490530000B0359	490530000B0361	490530000B0595	490530000B0611	490530000B0372
490530000B0563	490530000B0564	490530000B0570	490530000B0605	490530000B0607	490530000B0606
490530000B0608	490530000B0609	490530000B0610	490530000B0600	490530000B1723	490530000B1780
490530000B0598	490530000B1296	490530000B0599	490530000B0590	490530000B1897	490530000B0601
490530000B0602	490530000B0603	490530000B1746	490530000B1343	490530000B0604	490530000B1686
490530000B0522	490530000B1700	490530000B1699	490530000B1685	490530000B1966	490530000B0575
490530000B1779	490530000B1961	490530000B1370	490530000B0551	490530000B0549	490530000B0582
490530000B0548	490530000B1547	490530000B1549	490530000B1551	490530000B0555	490530000B1545
490530000B1371	490530000B1504	490530000B1735	490530000B1733	490530000B1734	490530000B1589
490530000B0566	490530000B0569	490530000B1413	490530000B1615	490530000B0572	490530000B0568
490530000B0573	490530000B0579	490530000B1503	490530000B0571	490530000B1541	490530000B1690
490530000B1687	490530000B1689	490530000B1698	490530000B1414	490530000B0550	490530000B0534
490530000B1523	490530000B1553	490530000B0552	490530000B1701	490530000B1744	490530000B1743
490530000B1742	490530000B1681	490530000B0577	490530000B1964	490530000B1732	490530000B1555
490530000B1554	490530000B1552	490530000B1550	490530000B1544	490530000B1540	490530000B1539
490530000B1533	490530000B1530	490530000B1373	490530000B0561	490530000B1675	490530000B1676
490530000B0574	490530000B1745	490530000B1965	490530000B1962	490530000B1751	490530000B1963
490530000B0355	490530000B0354	490530000B0356	490530000B1970	490530000B0344	490530000B0345
490530000B0352	490530000B0347	490530000B0353	490530000B0376	490530000B1973	490530000B1974

490530000B0380	490530000B1562	490530000B0370	490530000B1977	490530000B1803	490530000B0592
490530000B1563	490530000B0367	490530000B1560	490530000B1561	490530000B1972	490530000B1660
490530000B0454	490530000B1804	490530000B1342	490530000B1901	490530000B1916	490530000B1915
490530000B1914	490530000B1910	490530000B1909	490530000B1908	490530000B1907	490530000B1913
490530000B1912	490530000B1911	490530000B1938	490530000B1341	490530000B1663	490530000B1848
490530000B1857	490530000B1858	490530000B1872	490530000B1856	490530000B1588	490530000B1853
490530000B1899	490530000B1905	490530000B1906	490530000B1903	490530000B1904	490530000B1646
490530000B1902	490530000B0379	490530000B1918	490530000B1662	490530000B1576	490530000B1661
490530000B1852	490530000B1637	490530000B1344	490530000B0378	490530000B0375	490530000B0374
490530000B0377	490530000B1976	490530000B0443	490530000B1900	490530000B1975	490530000B1946
490530000B1823	490530000B1818	490530000B1822	490530000B1300	490530000B1819	490530000B0449
490530000B0448	490530000B0468	490530000B0504	490530000B1688	490530000B0511	490530000B0513
490530000B0512	490530000B0501	490530000B0499	490530000B0524	490530000B1315	490530000B1683
490530000B0479	490530000B1680	490530000B1802	490530000B0481	490530000B0496	490530000B0483
490530000B0486	490530000B0427	490530000B0425	490530000B0478	490530000B0471	490530000B0472
490530000B0507	490530000B0514	490530000B0497	490530000B0494	490530000B1386	490530000B0495
490530000B1557	490530000B0498	490530000B0506	490530000B0482	490530000B1704	490530000B1705
490530000B0490	490530000B1316	490530000B0505	490530000B1302	490530000B0508	490530000B0503
490530000B0476	490530000B1634	490530000B1635	490530000B0470	490530000B0469	490530000B1639
490530000B1331	490530000B0492	490530000B0493	490530000B1668	490530000B0485	490530000B1669
490530000B1388	490530000B0502	490530000B0509	490530000B0491	490530000B1521	490530000B1702
490530000B1682	490530000B1801	490530000B0591	490530000B0516	490530000B1731	490530000B1703
490530000B0500	490530000B0510	490530000B1650	490530000B0487	490530000B1556	490530000B0484
490530000B1944	490530000B1630	490530000B1632	490530000B1951	490530000B1947	490530000B0450
490530000B1820	490530000B1821	490530000B1850	490530000B1841	490530000B1865	490530000B1871
490530000B1846	490530000B1879	490530000B1870	490530000B1394	490530000B0517	490530000B1389
490530000B0515	490530000B1926	490530000B1924	490530000B1925	490530000B1737	490530000B1927
490530000B1936	490530000B1935	490530000B1932	490530000B1959	490530000B0417	490530000B1653
490530000B1750	490530000B1666	490530000B1777	490530000B1665	490530000B1775	490530000B1874
490530000B1851	490530000B1945	490530000B1776	490530000B1849	490530000B1565	490530000B1664
490530000B1633	490530000B1948	490530000B1869	490530000B1919	490530000B0402	490530000B1866
490530000B0419	490530000B1390	490530000B1949	490530000B1877	490530000B1875	490530000B1522
490530000B1620	490530000B1385	490530000B1387	490530000B1391	490530000B0429	490530000B0458
490530000B1950	490530000B1834	490530000B1384	490530000B0453	490530000B1747	490530000B0463
490530000B1667	490530000B1622	490530000B1729	490530000B1726	490530000B1625	490530000B0343
490530000B0351	490530000B0350	490530000B0349	490530000B0340	490530000B0324	490530000B1692
490530000B1691	490530000B0326	490530000B0327	490530000B0325	490530000B0329	490530000B0331
490530000B0330	490530000B0332	490530000B0333	490530000B0337	490530000B0336	490530000B0334
490530000B0335	490530000B0338	490530000B0339	490530000B0341	490530000B0342	490530000B0346
490530000B0382	490530000B0381	490530000B1587	490530000B0348	490530000B0392	490530000B0387
490530000B0389	490530000B1336	490530000B1854	490530000B0383	490530000B0384	490530000B1929
490530000B1930	490530000B1844	490530000B1931	490530000B0391	490530000B1928	490530000B0388
490530000B0390	490530000B1859	490530000B1721	490530000B0385	490530000B1526	490530000B1573
490530000B1784	490530000B1755	490530000B0433	490530000B1969	490530000B1627	490530000B1670
490530000B1792	490530000B1781	490530000B1920	490530000B1921	490530000B1631	490530000B1923
490530000B1786	490530000B1860	490530000B1861	490530000B1629	490530000B1960	490530000B1967
490530000B1968	490530000B1795	490530000B1594	490530000B0739	490530000B0738	490530000B0737
490530000B0736	490530000B0735	490530000B0734	490530000B0723	490530000B0719	490530000B0722

490530000B0720	490530000B1828	490530000B0701	490530000B0689	490530000B0702	490530000B0703
490530000B1484	490530000B1478	490530000B0704	490530000B0700	490530000B0699	490530000B0698
490530000B0697	490530000B0696	490530000B0695	490530000B0694	490530000B0693	490530000B1720
490530000B1449	490530000B0799	490530000B0798	490530000B0797	490530000B0796	490530000B0795
490530000B0790	490530000B0763	490530000B0762	490530000B0761	490530000B0759	490530000B0760
490530000B0758	490530000B0757	490530000B0800	490530000B0764	490530000B0765	490530000B0794
490530000B1326	490530000B0793	490530000B0781	490530000B0778	490530000B0792	490530000B0791
490530000B0724	490530000B0789	490530000B0787	490530000B0788	490530000B0783	490530000B0786
490530000B0785	490530000B0784	490530000B0780	490530000B1586	490530000B0779	490530000B0782
490530000B1717	490530000B1584	490530000B0749	490530000B0748	490530000B1293	490530000B1596
490530000B1592	490530000B0742	490530000B0741	490530000B1598	490530000B1600	490530000B1602
490530000B1604	490530000B1606	490530000B0747	490530000B1719	490530000B0733	490530000B0744
490530000B0745	490530000B0746	490530000B0743	490530000B0718	490530000B0717	490530000B0716
490530000B0709	490530000B0729	490530000B0731	490530000B0732	490530000B0730	490530000B0728
490530000B0727	490530000B0726	490530000B0725	490530000B0712	490530000B0711	490530000B0708
490530000B0710	490530000B0707	490530000B0706	490530000B1451	490530000B0752	490530000B1591
490530000B0755	490530000B0754	490530000B0753	490530000B0751	490530000B0750	490530000B1593
490530000B0640	490530000B0639	490530000B0638	490530000B0635	490530000B1314	490530000B1313
490530000B1595	490530000B1601	490530000B1605	490530000B1603	490530000B1599	490530000B1509
490530000B1597	490530000B1511	490530000B1513	490530000B1507	490530000B1515	490530000B0637
490530000B0634	490530000B0740	490530000B0645	490530000B0667	490530000B0646	490530000B0713
490530000B0649	490530000B0715	490530000B0714	490530000B0664	490530000B0665	490530000B0666
490530000B0673	490530000B0674	490530000B0675	490530000B0651	490530000B0636	490530000B0643
490530000B0652	490530000B1831	490530000B0644	490530000B0650	490530000B1830	490530000B1829
490530000B0670	490530000B0655	490530000B0671	490530000B0672	490530000B0679	490530000B0648
490530000B0647	490530000B1321	490530000B0705	490530000B0680	490530000B0681	490530000B0685
490530000B0686	490530000B0687	490530000B1889	490530000B0628	490530000B0629	490530000B1340
490530000B0631	490530000B1304	490530000B1881	490530000B1885	490530000B1888	490530000B1882
490530000B1880	490530000B1884	490530000B1886	490530000B1887	490530000B0630	490530000B1339
490530000B0632	490530000B1442	490530000B1443	490530000B0621	490530000B0622	490530000B0626
490530000B0623	490530000B1476	490530000B1307	490530000B1472	490530000B1474	490530000B1883
490530000B1529	490530000B0624	490530000B0625	490530000B1528	490530000B1482	490530000B1480
490530000B1498	490530000B1488	490530000B1490	490530000B1492	490530000B1494	490530000B1496
490530000B1500	490530000B1502	490530000B1486	490530000B0811	490530000B0812	490530000B0813
490530000B0831	490530000B1327	490530000B0852	490530000B1376	490530000B1018	490530000B1017
490530000B1014	490530000B1013	490530000B1010	490530000B1009	490530000B1006	490530000B1004
490530000B1003	490530000B1002	490530000B1001	490530000B0999	490530000B1000	490530000B0998
490530000B0997	490530000B0995	490530000B0994	490530000B1005	490530000B0993	490530000B0992
490530000B0991	490530000B0990	490530000B0996	490530000B1021	490530000B0903	490530000B0904
490530000B0905	490530000B0942	490530000B0912	490530000B0913	490530000B0914	490530000B0906
490530000B0915	490530000B0917	490530000B0907	490530000B0916	490530000B0908	490530000B0918
490530000B0976	490530000B0975	490530000B0909	490530000B0919	490530000B0910	490530000B0911
490530000B1525	490530000B1329	490530000B0974	490530000B0973	490530000B0971	490530000B0953
490530000B0970	490530000B0972	490530000B0989	490530000B0988	490530000B1328	490530000B0986
490530000B0985	490530000B0982	490530000B0984	490530000B0979	490530000B0977	490530000B0969
490530000B0968	490530000B0966	490530000B0967	490530000B0920	490530000B0921	490530000B0922
490530000B1415	490530000B0960	490530000B0962	490530000B1330	490530000B0952	490530000B0947
490530000B1322	490530000B1290	490530000B0943	490530000B0944	490530000B0945	490530000B0948

490530000B0949	490530000B0950	490530000B0946	490530000B1318	490530000B1317	490530000B0954
490530000B0955	490530000B0958	490530000B0956	490530000B0957	490530000B0959	490530000B0961
490530000B0964	490530000B0965	490530000B0963	490530000B0941	490530000B0832	490530000B0833
490530000B0834	490530000B1707	490530000B0838	490530000B0839	490530000B0835	490530000B1706
490530000B1020	490530000B0814	490530000B0815	490530000B0816	490530000B0840	490530000B0842
490530000B0841	490530000B0843	490530000B0818	490530000B0817	490530000B0819	490530000B0820
490530000B0889	490530000B0822	490530000B0821	490530000B0823	490530000B0825	490530000B0824
490530000B0826	490530000B0828	490530000B0827	490530000B0830	490530000B0829	490530000B0893
490530000B1019	490530000B0837	490530000B0845	490530000B0898	490530000B0897	490530000B0896
490530000B0899	490530000B0900	490530000B0901	490530000B0902	490530000B0895	490530000B0983
490530000B1305	490530000B0875	490530000B0876	490530000B0844	490530000B0883	490530000B0877
490530000B0881	490530000B0880	490530000B0879	490530000B0886	490530000B0887	490530000B0878
490530000B0885	490530000B0888	490530000B0890	490530000B0891	490530000B0882	490530000B0892
490530000B0894	490530000B1016	490530000B0884	490530000B1015	490530000B1012	490530000B1011
490530000B1008	490530000B1007	490530000B0847	490530000B0846	490530000B0848	490530000B0849
490530000B0851	490530000B0850	490530000B1375	490530000B0854	490530000B0856	490530000B0858
490530000B0859	490530000B1416	490530000B0860	490530000B0864	490530000B0861	490530000B0868
490530000B0872	490530000B0925	490530000B0924	490530000B1440	490530000B0926	490530000B0927
490530000B1578	490530000B0928	490530000B0929	490530000B0930	490530000B0874	490530000B0866
490530000B0931	490530000B0932	490530000B0933	490530000B0865	490530000B1325	490530000B0867
490530000B0869	490530000B0870	490530000B0871	490530000B0873	490530000B0935	490530000B0934
490530000B0936	490530000B1741	490530000B0940	490530000B0855	490530000B0863	490530000B0862
490530000B1036	490530000B1040	490530000B1039	490530000B1038	490530000B1037	490530000B1724
490530000B1710	490530000B1258	490530000B1257	490530000B1256	490530000B1255	490530000B1254
490530000B1252	490530000B1075	490530000B1333	490530000B1332	490530000B1072	490530000B1071
490530000B1070	490530000B1069	490530000B1068	490530000B1067	490530000B1060	490530000B1059
490530000B1058	490530000B1057	490530000B1055	490530000B1054	490530000B1053	490530000B1052
490530000B1115	490530000B1114	490530000B1066	490530000B1110	490530000B1113	490530000B1065
490530000B1308	490530000B1064	490530000B1108	490530000B1107	490530000B1106	490530000B1063
490530000B1105	490530000B1165	490530000B1166	490530000B1167	490530000B1168	490530000B1062
490530000B1061	490530000B1051	490530000B1050	490530000B1169	490530000B1049	490530000B1171
490530000B1048	490530000B1350	490530000B1222	490530000B1679	490530000B1221	490530000B1220
490530000B1219	490530000B1218	490530000B1217	490530000B1380	490530000B1216	490530000B1215
490530000B1214	490530000B1213	490530000B1212	490530000B1211	490530000B1234	490530000B1233
490530000B1235	490530000B1232	490530000B1231	490530000B1230	490530000B1229	490530000B1228
490530000B1227	490530000B1226	490530000B1225	490530000B1224	490530000B1223	490530000B1207
490530000B1206	490530000B1205	490530000B1204	490530000B1203	490530000B1202	490530000B1201
490530000B1200	490530000B1199	490530000B1198	490530000B1715	490530000B1197	490530000B1153
490530000B1154	490530000B1155	490530000B1716	490530000B1196	490530000B1195	490530000B1161
490530000B1160	490530000B1162	490530000B1163	490530000B1164	490530000B1170	490530000B1172
490530000B1178	490530000B1194	490530000B1193	490530000B1192	490530000B1210	490530000B1209
490530000B1191	490530000B1208	490530000B1190	490530000B1189	490530000B1179	490530000B1180
490530000B1188	490530000B1247	490530000B1246	490530000B1284	490530000B1283	490530000B1709
490530000B1251	490530000B1250	490530000B1249	490530000B1248	490530000B1294	490530000B1137
490530000B1138	490530000B1139	490530000B1140	490530000B1558	490530000B1559	490530000B1142
490530000B1143	490530000B1310	490530000B1112	490530000B1111	490530000B1245	490530000B1244
490530000B1243	490530000B1242	490530000B1239	490530000B1124	490530000B1125	490530000B1238
490530000B1126	490530000B1127	490530000B1128	490530000B1129	490530000B1939	490530000B1940

490530000B1941	490530000B1942	490530000B1092	490530000B1093	490530000B1094	490530000B1095
490530000B1088	490530000B1087	490530000B1311	490530000B1144	490530000B1145	490530000B1086
490530000B1085	490530000B1152	490530000B1109	490530000B1740	490530000B1081	490530000B1080
490530000B1357	490530000B1355	490530000B1353	490530000B1104	490530000B1351	490530000B1738
490530000B1096	490530000B1097	490530000B1089	490530000B1090	490530000B1091	490530000B1176
490530000B1177	490530000B1181	490530000B1182	490530000B1183	490530000B1184	490530000B1185
490530000B1186	490530000B1173	490530000B1187	490530000B1174	490530000B1175	490530000B1301
490530000B1026	490530000B1028	490530000B1027	490530000B1029	490530000B1030	490530000B1656
490530000B1655	490530000B1022	490530000B1654	490530000B1659	490530000B1400	490530000B1658
490530000B1657	490530000B1042	490530000B1033	490530000B1034	490530000B1287	490530000B1286
490530000B1285	490530000B1041	490530000B1288	490530000B1121	490530000B1047	490530000B1046
490530000B1045	490530000B1044	490530000B1043	490530000B1120	490530000B1116	490530000B1119
490530000B1118	490530000B1123	490530000B1122	490530000B1117	490530000B1360	490530000B1356
490530000B1359	490530000B1354	490530000B1358	490530000B1352	490530000B1025	490530000B1024
490530000B1023					

Commune de : Cizay-la-Madeleine (Maine-et-Loire)

491000000F0697	491000000F0560	491000000F0695	491000000F0625	491000000AC0063	491000000AC0065
491000000AC0066	491000000AC0062	491000000AC0061	491000000AC0029		

Commune de : Doué-en-Anjou (Maine-et-Loire)

49125000ZR0255	49125000ZR0028	49125000ZR0027	49125000ZR0020	49125000ZR0019	49125000ZR0018
49125000ZR0161	49125000ZR0160	49125000ZR0159	49125000ZR0158	49125000ZR0157	49125000ZR0156
49125000ZR0155	49125000ZR0140	49125000ZR0139	49125000ZR0154	49125000ZR0153	49125000ZR0152
49125000ZR0151	49125000ZR0150	49125000ZR0149	49125000ZR0144	49125000ZR0143	49125000ZR0142
49125000ZR0141	49125000ZR0100	49125000ZR0148	49125000ZR0147	49125000ZR0146	49125000ZR0145
49125000ZR0106	49125000ZR0105	49125000ZR0104	49125000ZR0103	49125000ZR0102	49125000ZR0101
49125000ZR0034	49125000ZR0033	49125000ZR0029	49125000ZS0225	49125000ZS0220	49125000ZS0210
49125000ZS0207	49125000ZS0203	49125000ZS0180	49125000ZS0170	49125000ZS0169	49125000ZS0165
49125000ZS0158	49125000ZS0073	49125000ZS0148	49125000ZS0147	49125000ZS0146	49125000ZS0145
49125000ZS0103	49125000ZS0096	49125000ZS0152	49125000ZS0206	49125000ZS0205	49125000ZS0204
49125000ZS0186	49125000ZS0185	49125000ZS0184	49125000ZS0183	49125000ZS0182	49125000ZS0181
49125000ZS0174	49125000ZS0171	49125000ZS0168	49125000ZS0167	49125000ZS0166	49125000ZS0164
49125000ZS0163	49125000ZS0162	49125000ZS0161	49125000ZS0160	49125000ZS0209	49125000ZS0208
49125000ZS0282	49125000ZS0201	49125000ZS0200	49125000ZS0199	49125000ZS0198	49125000ZS0197
49125000ZS0196	49125000ZS0192	49125000ZS0190	49125000ZS0189	49125000ZS0188	49125000ZS0187
49125000ZS0191	49125000ZS0179	49125000ZS0178	49125000ZS0177	49125000ZS0176	49125000ZS0175
49125000ZS0173	49125000ZS0172	49125000ZS0151	49125000ZS0150	49125000ZS0149	49125000ZS0113
49125000ZS0112	49125000ZS0111	49125000ZS0110	49125000ZS0099	49125000ZS0098	49125000ZS0083
49125000ZS0157	49125000ZS0156	49125000ZS0154	49125000ZS0153	49125000ZS0102	49125000ZS0101
49125000ZS0100	49125000ZS0095	49125000ZS0094	49125000ZS0087	49125000ZS0086	49125000ZS0085
49125000ZS0084	49125000ZS0082	49125000ZS0081	49125000ZS0075	49125000ZS0155	49125000ZS0074
49125000ZS0072	49125000ZS0213	49125000ZS0212	49125000ZS0211	49125000ZS0195	49125000ZS0194
49125000ZS0144	49125000ZS0121	49125000ZS0120	49125000ZS0119	49125000ZS0118	49125000ZS0117
49125000ZS0116	49125000ZS0115	49125000ZS0109	49125000ZS0108	49125000ZS0107	49125000ZS0106
49125000ZS0105	49125000ZS0104	49125000ZS0093	49125000ZS0092	49125000ZS0089	49125000ZS0088

13/34

49125000ZS0080	49125000ZS0076	49125000ZS0077	49125000ZS0078	49125000ZS0079	49125000ZS0071
49125000ZS0070	49125000ZS0069	49125000ZS0064	49125000ZS0063	49125000ZS0062	49125000ZS0061
49125000ZS0056	49125000ZS0055	49125000ZS0054	49125000ZS0053	49125000ZS0052	49125000ZS0060
49125000ZS0059	49125000ZS0058	491252070C0332	491252070C0330	491252070C0335	491252070C0329
491252070C0328	491252070C0362	491252070C0360	491252070C0357	491252070C0358	491252070C0373
491252070C0361	491252070C0359	49125207ZB0088	49125207ZB0104	49125207ZB0103	49125207ZB0098
49125207ZB0097	49125207ZB0096	49125207ZB0100	49125207ZB0102		
49125000ZL0067	49125000ZL0039	49125000ZL0040	49125365AI0042	49125365AI0017	49125365AI0041
49125365AI0038	49125365AI0039	49125365AI0037	49125365AI0034	49125365AI0033	49125365AI0029
49125365AI0007	49125365AI0004	49125365AI0001	49125365AI0035	49125365AI0032	49125365AI0002
49125365AI0003	49125365AI0020	49125365AI0028	49125365AI0022	49125365AI0019	49125365AI0010
49125365AI0009	49125365AI0040	49125365AI0026	49125365AI0025	49125365AI0021	49125365AI0030
49125365AI0027	49125365AI0018	49125365AI0011	49125365AI0012	49125365AI0008	49125365AI0036
49125365AI0016	49125365AI0015	49125365AI0014	49125365AI0013	49125365AI0024	49125365AI0023
49125365YC0132	49125365YC0020	49125365YC0028	49125365YC0031	49125365YC0032	49125365YC0033
49125365YC0073	49125365YC0091	49125365YC0094	49125365YC0107	49125365YC0108	49125365YC0137
49125365YC0134	49125365YC0136	49125365YC0074	49125365YC0090	49125365YC0092	49125365YC0135
49125365YC0039	49125365YC0046	49125365YC0045	49125365YC0082	49125365YC0126	49125365YC0129
49125365YC0128	49125365YC0127	49125365YC0125	49125365YC0124	49125365YC0071	49125365YC0070
49125365YC0038	49125365YC0037	49125365YC0057	49125365YC0061	49125365YC0058	49125365YC0064
49125365YC0060	49125365YC0059	49125365YC0047	49125365YC0011	49125365YC0121	49125365YC0109
49125365YC0110	49125365YC0111	49125365YC0112	49125365YC0113	49125365YC0019	49125365YC0102
49125365YC0103	49125365YC0105	49125365YC0106	49125365YC0104	49125365YC0138	49125365YC0024
49125365YC0025	49125365YC0026	49125365YC0030	49125365YC0027	49125365YC0021	49125365YC0023
49125365YC0072	49125365YC0095	49125365YC0096	49125365YC0097	49125365YC0098	49125365YC0099
49125365YC0101	49125365YC0022	49125365YC0100	49125365YC0075	49125365YC0085	49125365YC0086
49125365YC0151	49125365YC0152	49125365YC0153	49125365YC0154	49125365YC0093	49125365YC0034
49125365YC0035	49125365YC0036	49125365YC0076	49125365YC0077	49125365YC0078	49125365YC0145
49125365YC0146	49125365YC0079	49125365YC0080	49125365YC0081	49125365YC0083	49125365YC0143
49125365YC0144	49125365YC0062	49125365YC0063	49125365YC0084	49125365YC0044	49125365YC0043
49125365YC0042	49125365YC0067	49125365YC0133	49125365YC0130	49125365YC0131	49125365YC0049
49125365YC0054	49125365YC0122	49125365YC0114	49125365YC0056	49125365YC0055	49125365YD0086
49125365YD0143	49125365YD0004	49125365YD0159	49125365YD0179	49125365YD0140	49125365YD0148
49125365YD0196	49125365YD0001	49125365YD0002	49125365YD0087	49125365YD0088	49125365YD0089
49125365YD0090	49125365YD0104	49125365YD0115	49125365YD0138	49125365YD0136	49125365YD0137
49125365YD0173	49125365YD0034	49125365YD0178	49125365YD0019	49125365YD0015	49125365YD0033
49125365YD0032	49125365YD0020	49125365YD0016	49125365YD0091	49125365YD0157	49125365YD0059
49125365YD0051	49125365YD0092	49125365YD0072	49125365YD0167	49125365YD0060	49125365YD0048
49125365YD0025	49125365YD0194	49125365YD0165	49125365YD0164	49125365YD0061	49125365YD0169
49125365YD0168	49125365YD0073	49125365YD0195	49125365YD0198	49125365YD0146	49125365YD0147
49125365YD0150	49125365YD0151	49125365YD0152	49125365YD0154	49125365YD0155	49125365YD0192
49125365YD0193	49125365YD0197	49125365YD0005	49125365YD0135	49125365YD0141	49125365YD0139
49125365YD0121	49125365YD0122	49125365YD0123	49125365YD0132	49125365YD0133	49125365YD0134
49125365YD0131	49125365YD0130	49125365YD0125	49125365YD0126	49125365YD0128	49125365YD0129
49125365YD0186	49125365YD0187	49125365YD0011	49125365YD0012	49125365YD0013	49125365YD0006
49125365YD0007	49125365YD0160	49125365YD0008	49125365YD0190	49125365YD0191	49125365YD0101
49125365YD0103	49125365YD0112	49125365YD0113	49125365YD0116	49125365YD0117	49125365YD0118
49125365YD0142	49125365YD0144	49125365YD0145	49125365YD0174	49125365YD0102	49125365YD0176

49125365YD0188	49125365YD0189	49125365YD0175	49125365YD0119	49125365YD0120	49125365YD0161
49125365YD0162	49125365YD0110	49125365YD0106	49125365YD0127	49125365YD0124	49125365YD0109
49125365YD0014	49125365YD0017	49125365YD0018	49125365YD0094	49125365YD0095	49125365YD0096
49125365YD0097	49125365YD0098	49125365YD0114	49125365YD0099	49125365YD0100	49125365YD0105
49125365YD0177	49125365YD0083	49125365YD0107	49125365YD0108	49125365YD0022	49125365YD0023
49125365YD0021	49125365YD0024	49125365YD0027	49125365YD0028	49125365YD0029	49125365YD0030
49125365YD0031	49125365YD0050	49125365YD0052	49125365YD0156	49125365YD0026	49125365YD0093
49125365YD0053	49125365YD0055	49125365YD0166	49125365YD0070	49125365YD0071	49125365YD0170
49125365YD0081	49125365YD0079	49125365YD0158	49125365YD0082	49125365YD0183	49125365YD0182
49125365YD0180	49125365YD0080	49125365YD0036	49125365YD0037	49125365YD0043	49125365YD0044
49125365YD0045	49125365YD0047	49125365YD0039	49125365YD0040	49125365YD0038	49125365YD0041
49125365YD0042	49125365YD0046	49125365YD0064	49125365YD0054	49125365YD0056	49125365YD0065
49125365YD0058	49125365YD0057	49125365YD0049	49125365YD0068	49125365YD0069	49125365YD0067
49125365YD0066	49125365YD0035	49125365ZK0077	49125365ZK0076	49125365ZM0427	49125365ZM0231
49125365ZM0453	49125365ZM0361	49125365ZM0368	49125365ZM0375	49125365ZM0376	49125365ZM0380
49125365ZM0367	49125365ZM0294	49125365ZM0295	49125365ZM0359	49125365ZM0227	49125365ZM0224
49125365ZM0222	49125365ZM0218	49125365ZM0220	49125365ZM0296	49125365ZM0298	49125365ZM0229
49125365ZM0405	49125365ZM0362	49125365ZM0363	49125365ZM0365	49125365ZM0369	49125365ZM0370
49125365ZM0371	49125365ZM0372	49125365ZM0364	49125365ZM0374	49125365ZM0366	49125365ZM0395
49125365ZM0311	49125365ZM0313	49125365ZM0314	49125365ZM0393	49125365ZM0344	49125365ZM0348
49125365ZM0360	49125365ZM0345	49125365ZM0342	49125365ZM0343	49125365ZM0315	49125365ZM0349
49125365ZM0437	49125365ZM0419	49125365ZM0266	49125365ZM0340	49125365ZM0463	49125365ZM0462
49125365ZM0464	49125365ZM0328	49125365ZM0449	49125365ZM0443	49125365ZM0476	49125365ZM0477
49125365ZM0488	49125365ZM0483	49125365ZM0331	49125365ZM0417	49125365ZM0318	49125365ZM0429
49125365ZM0430	49125365ZM0300	49125365ZM0304	49125365ZM0306	49125365ZM0435	49125365ZM0322
49125365ZM0324	49125365ZM0325	49125365ZM0386	49125365ZM0392	49125365ZM0316	49125365ZM0321
49125365ZM0428	49125365ZM0433	49125365ZM0388	49125365ZM0431	49125365ZM0302	49125365ZM0299
49125365ZM0297	49125365ZM0341	49125365ZM0394	49125365ZM0339	49125365ZM0448	49125365ZM0450
49125365ZM0486	49125365ZM0441	49125365ZM0461	49125365ZM0460	49125365ZM0458	49125365ZM0327
49125365ZM0330	49125365ZM0469	49125365ZM0319	49125365ZM0387	49125365ZM0291	49125365ZM0468
49125365ZM0307	49125365ZM0473	49125365ZM0471	49125365ZM0485	49125365ZM0470	49125365ZM0482
49125365ZM0487	49125365ZM0474	49125365ZM0475	49125365ZM0484	49125365ZM0472	49125365ZM0439
49125365ZM0216	49125365ZM0415	49125365ZM0452	49125365ZM0028	49125365ZM0408	49125365ZM0046
49125365ZM0373	49125365ZM0030	49125365ZM0409	49125365ZM0037	49125365ZM0356	49125365ZM0478
49125365ZM0481	49125365ZM0032	49125365ZM0033	49125365ZM0034	49125365ZM0049	49125365ZM0052
49125365ZM0351	49125365ZM0436	49125365ZM0347	49125365ZM0048	49125365ZM0358	49125365ZM0051
49125365ZM0353	49125365ZM0146	49125365ZM0352	49125365ZM0447	49125365ZM0445	49125365ZM0457
49125365ZM0466	49125365ZM0465	49125365ZM0467	49125365ZM0336	49125365ZM0338	49125365ZM0286
49125365ZM0035	49125365ZM0479	49125365ZM0047	49125365ZM0050	49125365ZM0053	49125365ZM0054
49125365ZM0043	49125365ZM0055	49125365ZM0038	49125365ZM0045	49125365ZM0044	49125365ZM0042
49125365ZM0056	49125365ZM0041	49125365ZM0480	49125365ZN0120	49125365ZN0134	49125365ZN0022
49125365ZN0021	49125365ZN0015	49125365ZN0008	49125365ZN0005	49125365ZN0124	49125365ZN0126
49125365ZN0129	49125365ZN0130	49125365ZN0131	49125365ZN0125	49125365ZN0171	49125365ZN0128
49125365ZN0133	49125365ZN0036	49125365ZN0018	49125365ZN0034	49125365ZN0031	49125365ZN0024
49125365ZN0019	49125365ZN0017	49125365ZN0006	49125365ZN0004	49125365ZN0003	49125365ZN0012
49125365ZN0011	49125365ZN0010	49125365ZN0007	49125365ZN0170	49125365ZN0002	49125365ZN0001
49125365AA0039	49125365AA0001	49125365AA0003	49125365AA0040	49125365AA0002	49125365AA0006
49125365AA0004	49125365AA0005	49125365AA0029	49125365AA0035	49125365AA0036	49125365AA0037

49125365AA0038	49125365AA0012	49125365AA0023	49125365AA0026	49125365AA0024	49125365AA0025
49125365AA0032	49125365AA0034	49125365AA0033	49125365AA0031	49125365AA0030	49125365AA0028
49125365AA0021	49125365AA0027	49125365AA0042	49125365AA0041	49125365AD0086	49125365AD0292
49125365AD0245	49125365AD0051	49125365AD0055	49125365AD0057	49125365AD0058	49125365AD0059
49125365AD0060	49125365AD0062	49125365AD0063	49125365AD0066	49125365AD0067	49125365AD0069
49125365AD0213	49125365AD0214	49125365AD0070	49125365AD0071	49125365AD0072	49125365AD0078
49125365AD0081	49125365AD0082	49125365AD0095	49125365AD0097	49125365AD0099	49125365AD0061
49125365AD0107	49125365AD0100	49125365AD0221	49125365AD0065	49125365AD0080	49125365AD0220
49125365AD0079	49125365AD0053	49125365AD0056	49125365AD0102	49125365AD0064	49125365AD0219
49125365AD0215	49125365AD0068	49125365AD0073	49125365AD0076	49125365AD0075	49125365AD0074
49125365AD0048	49125365AD0103	49125365AD0267	49125365AD0293	49125365AD0254	49125365AD0255
49125365AD0256	49125365AD0257	49125365AD0258	49125365AD0252	49125365AD0049	49125365AD0244
49125365AD0052	49125365AD0104	49125365AD0105	49125365AD0108	49125365AD0228	49125365AD0218
49125365AD0253	49125365AD0251	49125365AD0266	49125365AD0290	49125365AD0286	49125365AD0287
49125365AD0285	49125365AD0294	49125365AD0295	49125365YE0213	49125365YE0212	49125365YE0211
49125365YE0210	49125365YE0209	49125365YE0206	49125365YE0205	49125365YE0214	49125365YE0179
49125365YE0178	49125365YE0169	49125365YE0168	49125365YE0165	49125365YE0240	49125365YE0239
49125365YE0157	49125365YE0130	49125365YE0143	49125365YE0134	49125365YE0071	49125365YE0270
49125365YE0056	49125365YE0262	49125365YE0027	49125365YE0204	49125365YE0203	49125365YE0225
49125365YE0223	49125365YE0208	49125365YE0207	49125365YE0177	49125365YE0173	49125365YE0175
49125365YE0174	49125365YE0172	49125365YE0171	49125365YE0170	49125365YE0195	49125365YE0196
49125365YE0197	49125365YE0198	49125365YE0199	49125365YE0181	49125365YE0183	49125365YE0184
49125365YE0187	49125365YE0189	49125365YE0191	49125365YE0192	49125365YE0193	49125365YE0194
49125365YE0200	49125365YE0190	49125365YE0188	49125365YE0186	49125365YE0185	49125365YE0182
49125365YE0149	49125365YE0148	49125365YE0150	49125365YE0202	49125365YE0201	49125365YE0180
49125365YE0153	49125365YE0151	49125365YE0147	49125365YE0146	49125365YE0145	49125365YE0144
49125365YE0082	49125365YE0152	49125365YE0176	49125365YE0159	49125365YE0158	49125365YE0155
49125365YE0154	49125365YE0081	49125365YE0080	49125365YE0079	49125365YE0259	49125365YE0167
49125365YE0166	49125365YE0163	49125365YE0162	49125365YE0161	49125365YE0160	49125365YE0156
49125365YE0252	49125365YE0251	49125365YE0257	49125365YE0255	49125365YE0253	49125365YE0115
49125365YE0128	49125365YE0129	49125365YE0092	49125365YE0093	49125365YE0241	49125365YE0126
49125365YE0133	49125365YE0135	49125365YE0136	49125365YE0137	49125365YE0138	49125365YE0139
49125365YE0142	49125365YE0127	49125365YE0060	49125365YE0061	49125365YE0062	49125365YE0063
49125365YE0064	49125365YE0083	49125365YE0084	49125365YE0085	49125365YE0086	49125365YE0088
49125365YE0089	49125365YE0090	49125365YE0091	49125365YE0140	49125365YE0141	49125365YE0087
49125365YE0078	49125365YE0074	49125365YE0073	49125365YE0072	49125365YE0269	49125365YE0077
49125365YE0076	49125365YE0075	49125365YE0113	49125365YE0116	49125365YE0118	49125365YE0119
49125365YE0120	49125365YE0117	49125365YE0111	49125365YE0112	49125365YE0114	49125365YE0048
49125365YE0049	49125365YE0050	49125365YE0052	49125365YE0053	49125365YE0054	49125365YE0230
49125365YE0094	49125365YE0095	49125365YE0242	49125365YE0243	49125365YE0244	49125365YE0121
49125365YE0124	49125365YE0131	49125365YE0132	49125365YE0218	49125365YE0217	49125365YE0123
49125365YE0122	49125365YE0125	49125365YE0096	49125365YE0097	49125365YE0020	49125365YE0022
49125365YE0042	49125365YE0043	49125365YE0045	49125365YE0046	49125365YE0047	49125365YE0055
49125365YE0057	49125365YE0058	49125365YE0268	49125365YE0267	49125365YE0069	49125365YE0067
49125365YE0037	49125365YE0068	49125365YE0066	49125365YE0065	49125365YE0036	49125365YE0035
49125365YE0034	49125365YE0033	49125365YE0030	49125365YE0028	49125365YE0264	49125365YE0266
49125365YE0026	49125365YE0025	49125365YE0024	49125365YE0023	49125365YE0263	49125365YE0032
49125365YE0031	49125365YE0051	49125365YE0249	49125365YE0250	49125365YE0215	49125365YE0220

49125365YE0222	49125365YE0224	49125365YE0221	49125365YE0021	49125365YE0016	49125365YE0229
49125365YE0228	49125365YE0227	49125365YE0015	49125365YE0012	49125365YE0011	49125365YE0009
49125365YE0008	49125365YE0007	49125365YE0006	49125365YE0004	49125365YE0238	49125365YE0231
49125365YE0019	49125365YE0018	49125365YE0029	49125365YE0001	49125365YE0003	49125365YE0002
49125365YE0017	49125365ZN0046	49125365ZN0047	49125365ZP0007	49125365ZP0056	49125365ZP0055
49125365ZP0058	49125365ZP0059	49125365ZP0057	49125365ZP0053	49125365ZP0052	49125365ZP0012
49125365ZP0001	49125365ZP0030	49125365ZP0060	49125365ZP0051	49125365ZP0050	49125365ZP0049
49125365ZP0061	49125365ZP0034	49125365ZP0035	49125365ZP0037	49125365ZP0038	49125365ZP0039
49125365ZP0040	49125365ZP0042	49125365ZP0043	49125365ZP0036	49125365ZP0044	49125365ZP0045
49125365ZP0046	49125365ZP0047	49125365ZP0048	49125365ZP0054	49125365ZP0032	49125365ZP0033

Commune de : Le Puy-Notre-Dame (Maine-et-Loire)

49253000ZE0164	49253000ZE0182	49253000ZE0196	49253000ZE0197	49253000ZE0149	49253000ZE0193
49253000ZE0194	49253000ZE0195	49253000ZE0001	49253000ZE0002	49253000ZE0004	49253000ZE0192
49253000ZE0003	49253000ZE0154	49253000ZE0162	49253000ZE0169	49253000ZE0217	49253000ZE0183
49253000ZE0184	49253000ZE0211	49253000ZE0165	49253000ZE0166	49253000ZE0167	49253000ZE0155
49253000ZE0156	49253000ZE0157	49253000ZE0158	49253000ZE0159	49253000ZE0160	49253000ZE0161
49253000ZE0163	49253000ZE0170	49253000ZE0171	49253000ZE0172	49253000ZE0173	49253000ZE0174
49253000ZE0175	49253000ZE0176	49253000ZE0185	49253000ZE0187	49253000ZE0218	49253000ZE0177
49253000ZE0178	49253000ZE0179	49253000ZE0180	49253000ZE0181	49253000ZE0186	49253000ZE0188
49253000ZE0189	49253000ZE0190	49253000ZE0191	49253000ZK0292	49253000ZK0109	49253000ZK0253
49253000ZK0252	49253000ZK0188	49253000ZK0261	49253000ZK0055	49253000ZK0056	49253000ZK0199
49253000ZK0013	49253000ZK0014	49253000ZK0015	49253000ZK0016	49253000ZK0205	49253000ZK0268
49253000ZK0017	49253000ZK0313	49253000ZK0256	49253000ZK0187	49253000ZK0130	49253000ZK0131
49253000ZK0293	49253000ZK0145	49253000ZK0294	49253000ZK0318	49253000ZK0104	49253000ZK0105
49253000ZK0106	49253000ZK0107	49253000ZK0108	49253000ZK0110	49253000ZK0112	49253000ZK0113
49253000ZK0114	49253000ZK0115	49253000ZK0116	49253000ZK0117	49253000ZK0118	49253000ZK0119
49253000ZK0120	49253000ZK0121	49253000ZK0283	49253000ZK0285	49253000ZK0123	49253000ZK0124
49253000ZK0125	49253000ZK0282	49253000ZK0284	49253000ZK0274	49253000ZK0281	49253000ZK0128
49253000ZK0129	49253000ZK0091	49253000ZK0092	49253000ZK0094	49253000ZK0097	49253000ZK0098
49253000ZK0099	49253000ZK0096	49253000ZK0317	49253000ZK0093	49253000ZK0100	49253000ZK0103
49253000ZK0232	49253000ZK0233	49253000ZK0234	49253000ZK0236	49253000ZK0237	49253000ZK0238
49253000ZK0243	49253000ZK0244	49253000ZK0273	49253000ZK0235	49253000ZK0189	49253000ZK0277
49253000ZK0190	49253000ZK0191	49253000ZK0192	49253000ZK0193	49253000ZK0194	49253000ZK0196
49253000ZK0197	49253000ZK0198	49253000ZK0069	49253000ZK0147	49253000ZK0140	49253000ZK0149
49253000ZK0150	49253000ZK0151	49253000ZK0152	49253000ZK0153	49253000ZK0154	49253000ZK0155
49253000ZK0156	49253000ZK0158	49253000ZK0159	49253000ZK0160	49253000ZK0163	49253000ZK0164
49253000ZK0165	49253000ZK0168	49253000ZK0169	49253000ZK0170	49253000ZK0167	49253000ZK0278
49253000ZK0171	49253000ZK0172	49253000ZK0173	49253000ZK0174	49253000ZK0175	49253000ZK0176
49253000ZK0177	49253000ZK0178	49253000ZK0180	49253000ZK0182	49253000ZK0183	49253000ZK0184
49253000ZK0185	49253000ZK0186	49253000ZK0260	49253000ZK0179	49253000ZK0181	49253000ZK0263
49253000ZK0132	49253000ZK0133	49253000ZK0134	49253000ZK0135	49253000ZK0137	49253000ZK0138
49253000ZK0139	49253000ZK0148	49253000ZK0231	49253000ZK0057	49253000ZK0058	49253000ZK0060
49253000ZK0061	49253000ZK0062	49253000ZK0063	49253000ZK0064	49253000ZK0065	49253000ZK0066
49253000ZK0067	49253000ZK0068	49253000ZK0070	49253000ZK0071	49253000ZK0072	49253000ZK0073
49253000ZK0074	49253000ZK0075	49253000ZK0076	49253000ZK0141	49253000ZK0143	49253000ZK0295
49253000ZK0142	49253000ZK0296	49253000ZK0077	49253000ZK0078	49253000ZK0079	49253000ZK0080

49253000ZK0081	49253000ZK0082	49253000ZK0083	49253000ZK0084	49253000ZK0085	49253000ZK0086
49253000ZK0087	49253000ZK0088	49253000ZK0090	49253000ZK0157	49253000ZK0161	49253000ZK0162
49253000ZK0166	49253000ZK0279	49253000ZK0059	49253000ZK0089	49253000ZK0111	49253000ZK0136
49253000ZK0101	49253000ZK0102	49253000ZK0239	49253000ZK0240	49253000ZK0241	49253000ZK0242
49253000ZK0245	49253000ZK0246	49253000ZK0247	49253000ZK0248	49253000ZK0250	49253000ZK0251
49253000ZK0249	49253000ZK0272	49253000ZK0195	49253000ZK0265	49253000ZK0224	49253000ZK0225
49253000ZK0226	49253000ZK0227	49253000ZK0228	49253000ZK0229	49253000ZK0230	49253000ZK0328
49253000ZK0203	49253000ZK0204	49253000ZK0257	49253000ZK0206	49253000ZK0045	49253000ZK0046
49253000ZK0258	49253000ZK0047	49253000ZK0217	49253000ZK0288	49253000ZK0287	49253000ZK0218
49253000ZK0219	49253000ZK0220	49253000ZK0221	49253000ZK0222	49253000ZK0223	49253000ZK0207
49253000ZK0208	49253000ZK0209	49253000ZK0200	49253000ZK0201	49253000ZK0202	49253000ZK0329
49253000ZK0049	49253000ZK0050	49253000ZK0051	49253000ZK0052	49253000ZK0053	49253000ZK0054
49253000ZK0259	49253000ZK0280	49253000ZK0290	49253000ZK0044	49253000ZK0271	49253000ZK0043
49253000ZL0126	49253000ZL0132	49253000ZL0133	49253000ZL0075	49253000ZL0091	49253000ZL0120
49253000ZL0156	49253000ZL0157	49253000ZL0082	49253000ZL0083	49253000ZL0085	49253000ZL0086
49253000ZL0087	49253000ZL0017	49253000ZL0018	49253000ZL0019	49253000ZL0020	49253000ZL0067
49253000ZL0171	49253000ZL0088	49253000ZL0061	49253000ZL0049	49253000ZL0066	49253000ZL0076
49253000ZL0094	49253000ZL0117	49253000ZL0118	49253000ZL0110	49253000ZL0111	49253000ZL0112
49253000ZL0113	49253000ZL0151	49253000ZL0114	49253000ZL0115	49253000ZL0116	49253000ZL0131
49253000ZL0135	49253000ZL0124	49253000ZL0127	49253000ZL0128	49253000ZL0129	49253000ZL0130
49253000ZL0092	49253000ZL0119	49253000ZL0121	49253000ZL0122	49253000ZL0123	49253000ZL0125
49253000ZL0093	49253000ZL0095	49253000ZL0096	49253000ZL0097	49253000ZL0098	49253000ZL0099
49253000ZL0100	49253000ZL0101	49253000ZL0102	49253000ZL0103	49253000ZL0104	49253000ZL0105
49253000ZL0106	49253000ZL0107	49253000ZL0108	49253000ZL0109	49253000ZL0136	49253000ZL0072
49253000ZL0065	49253000ZL0077	49253000ZL0078	49253000ZL0079	49253000ZL0080	49253000ZL0084
49253000ZL0089	49253000ZL0134	49253000ZL0073	49253000ZL0074	49253000ZL0062	49253000ZL0063
49253000ZL0068	49253000ZL0069	49253000ZL0070	49253000ZL0071	49253000ZL0090	49253000ZL0050
49253000ZL0051	49253000ZL0052	49253000ZL0170	49253000ZM0084	49253000ZM0086	49253000ZM0087
49253000ZM0088	49253000ZM0089	49253000ZM0085	49253000ZM0081	49253000ZM0082	49253000ZM0083
49253000ZA0042	49253000ZA0114	49253000ZB0179	49253000ZB0488	49253000ZB0437	49253000ZB0001
49253000ZB0002	49253000ZB0003	49253000ZB0004	49253000ZB0005	49253000ZB0006	49253000ZB0020
49253000ZB0494	49253000ZB0436	49253000ZB0445	49253000ZB0181	49253000ZB0180	49253000ZB0022
49253000ZB0487	49253000ZB0014	49253000ZB0015	49253000ZB0373	49253000ZB0017	49253000ZB0371
49253000ZB0492	49253000ZB0491	49253000ZB0025	49253000ZB0026	49253000ZB0030	49253000ZB0027
49253000ZB0031	49253000ZB0040	49253000ZB0493	49253000ZB0048	49253000ZB0480	49253000ZB0008
49253000ZB0009	49253000ZB0011	49253000ZB0012	49253000ZB0010	49253000ZB0013	49253000ZB0018
49253000ZO0037	49253000ZO0720	49253000ZO0038	49253000ZO0020	49253000ZO0022	49253000ZO0023
49253000ZO0024	49253000ZO0044	49253000ZO0098	49253000ZO0025	49253000ZO0026	49253000ZO0027
49253000ZO0028	49253000ZO0029	49253000ZO0031	49253000ZO0032	49253000ZO0033	49253000ZO0034
49253000ZO0035	49253000ZO0036	49253000ZO0568	49253000ZO0567	49253000ZO0039	49253000ZO0040
49253000ZO0041	49253000ZO0042	49253000ZO0043	49253000ZO0095	49253000ZO0001	49253000ZO0002
49253000ZO0003	49253000ZO0004	49253000ZO0021	49253000ZO0595	49253000ZO0598	49253000ZO0719
49253000ZO0105	49253000ZO0045	49253000ZO0046	49253000ZO0047	49253000ZO0050	49253000ZO0005
49253000ZO0007	49253000ZO0008	49253000ZO0009	49253000ZO0010	49253000ZO0011	49253000ZO0012
49253000ZO0013	49253000ZO0014	49253000ZO0015	49253000ZO0016	49253000ZO0017	49253000ZO0104
49253000ZO0591	49253000ZO0592	49253000ZO0544	49253000ZO0597	49253000ZO0596	49253000ZO0106
49253000ZO0048	49253000ZO0049	49253000ZO0051	49253000ZO0052	49253000ZO0053	49253000ZO0054
49253000ZO0055	49253000ZO0056	49253000ZO0057	49253000ZO0058	49253000ZO0059	49253000ZO0101

49253000ZO0102	49253000ZO0103	49253000ZO0096	49253000ZO0097	49253000ZO0099	49253000ZO0100
49253000ZO0113	49253000ZO0114	49253000ZO0108	49253000ZO0109	49253000ZO0110	49253000ZO0111
49253000ZO0112					
49253000ZC0218	49253000ZC0219	49253000ZC0217	49253000ZC0804	49253000ZC0211	49253000ZC0213
49253000ZC0803	49253000ZC0214	49253000ZC0215	49253000ZC0216	49253000ZC1068	49253000ZC0153
49253000ZC0162	49253000ZC0163	49253000ZC0164	49253000ZC0165	49253000ZC0169	49253000ZC0170
49253000ZC0152	49253000ZC0151	49253000ZC0150	49253000ZC0149	49253000ZC0148	49253000ZC0158
49253000ZC0172	49253000ZC0147	49253000ZC0146	49253000ZC0145	49253000ZC0707	49253000ZC0159
49253000ZC0160	49253000ZC0161	49253000ZC1079	49253000ZC1080	49253000ZC0180	49253000ZC0568
49253000ZC0181	49253000ZC0183	49253000ZC0166	49253000ZC0168	49253000ZC0202	49253000ZC0167
49253000ZC0938	49253000ZC0196	49253000ZC0194	49253000ZC0197	49253000ZC0195	49253000ZC0208
49253000ZC0207	49253000ZC0206	49253000ZC0178	49253000ZC0179	49253000ZC0182	49253000ZC0187
49253000ZC0186	49253000ZC0171	49253000ZC0203	49253000ZC0205	49253000ZC0185	49253000ZC0184
49253000ZC0209	49253000ZC0210	49253000ZC1077	49253000ZC1075	49253000ZC0198	49253000ZC0199
49253000ZC0192	49253000ZC0193	49253000ZC0190	49253000ZC0191	49253000ZC0561	49253000ZC0201
49253000ZC0204	49253000ZC0154	49253000ZC0937	49253000ZC0156	49253000ZC0155	49253000ZO0629
49253000ZO0647	49253000ZO0466	49253000ZO0467	49253000ZO0463	49253000ZO0464	49253000ZO0465
49253000ZO0580	49253000ZO0581	49253000ZO0449	49253000ZO0450	49253000ZO0452	49253000ZO0453
49253000ZO0455	49253000ZO0456	49253000ZO0457	49253000ZO0435	49253000ZO0436	49253000ZO0441
49253000ZO0442	49253000ZO0443	49253000ZO0444	49253000ZO0445	49253000ZO0446	49253000ZO0447
49253000ZO0675	49253000ZO0554	49253000ZO0584	49253000ZO0426	49253000ZO0437	49253000ZO0438
49253000ZO0626	49253000ZO0451	49253000ZO0454	49253000ZO0458	49253000ZO0459	49253000ZO0460
49253000ZO0461	49253000ZO0462	49253000ZO0661	49253000ZO0429	49253000ZO0434	49253000ZO0433
49253000ZO0431	49253000ZO0432	49253000ZO0430			
49253000ZD0124	49253000ZD0141	49253000ZD0142	49253000ZD0143	49253000ZD0144	49253000ZD0145
49253000ZD0146	49253000ZD0140	49253000ZD0135	49253000ZD0233	49253000ZD0178	49253000ZD0179
49253000ZD0156	49253000ZD0157	49253000ZD0158	49253000ZD0598	49253000ZD0147	49253000ZD0148
49253000ZD0149	49253000ZD0150	49253000ZD0153	49253000ZD0154	49253000ZD0155	49253000ZD0621
49253000ZD0213	49253000ZD0214	49253000ZD0221	49253000ZD0230	49253000ZD0231	49253000ZD0232
49253000ZD0159	49253000ZD0160	49253000ZD0169	49253000ZD0171	49253000ZD0723	49253000ZD0724
49253000ZD0215	49253000ZD0134	49253000ZD0031	49253000ZD0030	49253000ZD0114	49253000ZD0115
49253000ZD0151	49253000ZD0710	49253000ZD0131	49253000ZD0132	49253000ZD0133	49253000ZD0704
49253000ZD0585	49253000ZD0586	49253000ZD0587	49253000ZD0122	49253000ZD0123	49253000ZD0118
49253000ZD0589	49253000ZD0590	49253000ZD0016	49253000ZD0017	49253000ZD0027	49253000ZD0028
49253000ZD0029	49253000ZD0032	49253000ZD0033	49253000ZD0040	49253000ZD0161	49253000ZD0098
49253000ZD0100	49253000ZD0101	49253000ZD0102	49253000ZD0177	49253000ZD0180	49253000ZD0181
49253000ZD0182	49253000ZD0573	49253000ZD0572	49253000ZD0190	49253000ZD0191	49253000ZD0192
49253000ZD0193	49253000ZD0194	49253000ZD0195	49253000ZD0579	49253000ZD0599	49253000ZD0107
49253000ZD0108	49253000ZD0109	49253000ZD0113	49253000ZD0120	49253000ZD0121	49253000ZD0588
49253000ZD0119	49253000ZD0117	49253000ZD0591	49253000ZD0116	49253000ZD0592	49253000ZD0593
49253000ZD0684	49253000ZD0685	49253000ZD0186	49253000ZD0187	49253000ZD0188	49253000ZD0189
49253000ZD0659	49253000ZD0660	49253000ZD0578	49253000ZD0663	49253000ZD0162	49253000ZD0163
49253000ZD0164	49253000ZD0165	49253000ZD0166	49253000ZD0167	49253000ZD0168	49253000ZD0170
49253000ZD0172	49253000ZD0173	49253000ZD0174	49253000ZD0175	49253000ZD0176	49253000ZD0570
49253000ZD0096	49253000ZD0097	49253000ZD0688	49253000ZD0637	49253000ZD0204	49253000ZD0205
49253000ZD0206	49253000ZD0207	49253000ZD0208	49253000ZD0209	49253000ZD0210	49253000ZD0211
49253000ZD0212	49253000ZD0223	49253000ZD0224	49253000ZD0661	49253000ZD0662	49253000ZD0576
49253000ZD0664	49253000ZD0183	49253000ZD0638	49253000ZD0199	49253000ZD0200	49253000ZD0201

49253000ZD0202	49253000ZD0203	49253000ZD0046	49253000ZD0047	49253000ZD0048	49253000ZD0706
49253000ZD0709	49253000ZD0111	49253000ZD0054	49253000ZD0055	49253000ZD0056	49253000ZD0025
49253000ZD0026	49253000ZD0034	49253000ZD0041	49253000ZD0042	49253000ZD0600	49253000ZD0583
49253000ZD0094	49253000ZD0566	49253000ZD0104	49253000ZD0105	49253000ZD0106	49253000ZD0110
49253000ZD0594	49253000ZD0112	49253000ZD0584	49253000ZD0698	49253000ZD0091	49253000ZD0092
49253000ZD0093	49253000ZD0099	49253000ZD0095	49253000ZP0049	49253000ZP0125	49253000ZP0097
49253000ZP0496	49253000ZP0393	49253000ZP0394	49253000ZP0395	49253000ZP0400	49253000ZP0381
49253000ZP0388	49253000ZP0525	49253000ZP0372	49253000ZP0368	49253000ZP0366	49253000ZP0359
49253000ZP0348	49253000ZP0392	49253000ZP0396	49253000ZP0397	49253000ZP0398	49253000ZP0399
49253000ZP0355	49253000ZP0354	49253000ZP0349	49253000ZP0350	49253000ZP0351	49253000ZP0352
49253000ZP0498	49253000ZP0385	49253000ZP0386	49253000ZP0387	49253000ZP0379	49253000ZP0497
49253000ZP0356	49253000ZP0357	49253000ZP0358	49253000ZP0594	49253000ZP0619	49253000ZP0367
49253000ZP0365	49253000ZP0360	49253000ZP0466	49253000ZP0361	49253000ZP0621	49253000ZP0618
49253000ZP0048	49253000ZP0409	49253000ZP0410	49253000ZP0421	49253000ZP0422	49253000ZP0423
49253000ZP0424	49253000ZP0425	49253000ZP0426	49253000ZP0427	49253000ZP0411	49253000ZP0412
49253000ZP0402	49253000ZP0413	49253000ZP0414	49253000ZP0415	49253000ZP0505	49253000ZP0532
49253000ZP0044	49253000ZP0401	49253000ZP0041	49253000ZP0045	49253000ZP0417	49253000ZP0418
49253000ZP0419	49253000ZP0420	49253000ZP0403	49253000ZP0404	49253000ZP0405	49253000ZP0406
49253000ZP0407	49253000ZP0408	49253000ZP0384	49253000ZP0416	49253000ZP0568	49253000ZP0055
49253000ZP0056	49253000ZP0058	49253000ZP0059	49253000ZP0061	49253000ZP0374	49253000ZP0070
49253000ZP0071	49253000ZP0063	49253000ZP0390	49253000ZP0380	49253000ZP0382	49253000ZP0378
49253000ZP0062	49253000ZP0064	49253000ZP0065	49253000ZP0066	49253000ZP0067	49253000ZP0068
49253000ZP0069	49253000ZP0025	49253000ZP0391	49253000ZP0050	49253000ZP0047	49253000ZP0444
49253000ZP0443	49253000ZP0375	49253000ZP0376	49253000ZP0377	49253000ZP0383	49253000ZP0567
49253000ZP0060	49253000ZP0389	49253000ZP0057	49253000ZP0113	49253000ZP0112	49253000ZP0111
49253000ZP0109	49253000ZP0373	49253000ZP0370	49253000ZP0371	49253000ZP0364	49253000ZP0362
49253000ZP0369	49253000ZP0107	49253000ZP0108	49253000ZP0114	49253000ZP0106	49253000ZP0457
49253000ZP0158	49253000ZP0441	49253000ZP0123	49253000ZP0117	49253000ZP0116	49253000ZP0526
49253000ZP0119	49253000ZP0099	49253000ZP0458	49253000ZP0100	49253000ZP0101	49253000ZP0102
49253000ZP0103	49253000ZP0104	49253000ZP0620	49253000ZP0115	49253000ZP0474	49253000ZP0587
49253000ZP0159	49253000ZP0124	49253000ZP0440	49253000ZP0527	49253000ZP0130	49253000ZP0118
49253000ZP0126	49253000ZP0129	49253000ZP0473	49253000ZP0467	49253000ZP0073	49253000ZP0489
49253000ZP0531	49253000ZP0088	49253000ZP0090	49253000ZP0091	49253000ZP0046	49253000ZP0534
49253000ZP0096	49253000ZP0089	49253000ZP0098	49253000ZP0092	49253000ZP0105	49253000ZP0588

Commune de : Les-Garennes-sur-Loire (Maine-et-Loire)

49167290ZE0112	49167290ZE0044	49167290ZE0045	49167290ZE0029	49167290ZE0043	49167290ZE0057
49167290ZE0164	49167290ZE0150	49167290ZE0151	49167290ZE0039	49167290ZE0143	49167290ZE0165
49167290ZE0101	49167290ZE0139	49167290ZE0140	49167290ZE0141	49167290ZE0028	49167290ZE0030
49167290ZE0031	49167290ZE0033	49167290ZE0032	49167290ZE0035	49167290ZE0036	49167290ZE0041
49167290ZE0040	49167290ZE0148	49167290ZE0152	49167290ZE0153	49167290ZE0155	49167290ZE0037
49167290ZE0154	49167290ZE0156	49167290ZE0157	49167290ZE0047	49167290ZE0050	49167290ZE0051
49167290ZE0049	49167290ZE0048	49167290ZE0159	49167290ZE0052	49167290ZE0108	49167290ZE0134
49167290ZE0142	49167290ZE0146	49167290ZE0149	49167290ZE0145	49167290ZE0137	49167290ZE0135
49167290ZE0138	49167290ZE0147	49167290ZE0144	49167290ZE0136	49167290ZE0162	49167290ZE0163
49167290ZE0106	49167290ZE0132	49167290ZE0102	49167290ZE0104	49167290ZE0103	49167290ZE0133
49167290ZE0109	49167290ZE0110	49167290ZE0105	49167290ZE0107	49167290ZE0130	49167290ZH0352

49167290ZH0080	49167290ZH0078	49167290ZH0079	49167290ZH0191	49167290ZH0075	49167290ZH0060
49167290ZH0213	49167290ZH0058	49167290ZH0077	49167290ZH0236	49167290ZH0066	49167290ZH0220
49167290ZH0214	49167290ZH0221	49167290ZH0074	49167290ZH0068	49167290ZH0076	49167290ZH0072
49167290ZH0073	49167290ZH0069	49167290ZH0071	49167290ZH0070		

Commune de : Montsoreau (Maine-et-Loire)

492190000D0138	492190000D0461	492190000D0392	492190000D0428	492190000D0433	492190000D0389
492190000D0026	492190000D0024	492190000D0492	492190000D0452	492190000D0450	492190000D0496
492190000D0494	492190000D0498	492190000D0495	492190000D0491	492190000D0493	492190000D0021
492190000D0022	492190000D0028	492190000D0453	492190000D0502	492190000D0032	492190000D0504
492190000D0501	492190000D0503	492190000D0023	492190000D0500	492190000D0499	492190000D0457
492190000D0529	492190000D0443	492190000D0451	492190000D0025	492190000D0072	492190000D0446
492190000D0020	492190000D0027	492190000D0445	492190000D0019	492190000D0442	492190000D0449
492190000D0448	492190000D0497	492190000D0030	492190000D0456	492190000D0460	492190000D0425
492190000D0426	492190000D0429	492190000D0430	492190000D0431	492190000D0432	492190000D0434
492190000D0421	492190000D0108	492190000D0427	492190000D0110	492190000D0109	492190000D0424
492190000D0423	492190000D0441	492190000D0393	492190000D0395	492190000D0394	492190000D0521
492190000D0397	492190000D0459	492190000D0399	492190000D0520	492190000D0407	492190000D0081
492190000D0079	492190000D0082	492190000D0076	492190000D0087	492190000D0083	492190000D0084
492190000D0075	492190000D0401	492190000D0519	492190000D0516	492190000D0088	492190000D0090
492190000D0089	492190000D0404	492190000D0093	492190000D0085	492190000D0444	492190000D0447
492190000D0439	492190000D0400	492190000D0435	492190000D0094	492190000D0398	492190000D0509
492190000D0420	492190000D0074	492190000D0422	492190000D0419	492190000D0054	492190000D0067
492190000D0547	492190000D0055	492190000D0091	492190000D0064	492190000D0092	492190000D0111
492190000D0390	492190000D0095	492190000D0440	492190000D0065	492190000D0073	492190000D0458
492190000D0086	492190000D0077	492190000D0078	492190000D0080	492190000D0438	492190000D0436
492190000D0437	492190000D0600	492190000D0128	492190000D0311	492190000D0148	492190000D0417
492190000D0405	492190000D0152	492190000D0412	492190000D0413	492190000D0418	492190000D0416
492190000D0137	492190000D0103	492190000D0124	492190000D0099	492190000D0123	492190000D0104
492190000D0144	492190000D0100	492190000D0102	492190000D0410	492190000D0557	492190000D0408
492190000D0409	492190000D0150	492190000D0141	492190000D0518	492190000D0414	492190000D0151
492190000D0140	492190000D0131	492190000D0310	492190000D0147	492190000D0097	492190000D0098
492190000D0096	492190000D0101	492190000D0149	492190000D0517	492190000D0105	492190000D0142
492190000D0415	492190000D0107	492190000D0559	492190000D0132	492190000D0411	492190000D0143
492190000D0563	492190000D0582	492190000D0585	492190000D0583	492190000D0584	492190000D0004
492190000D0016	492190000D0007	492190000D0008	492190000D0009	492190000D0011	492190000D0010
492190000D0034	492190000D0036	492190000D0037	492190000D0017	492190000D0528	492190000D0013
492190000D0014	492190000D0527	492190000D0012	492190000D0042	492190000D0039	492190000D0038
492190000D0043	492190000D0006	492190000D0005	492190000D0001	492190000D0002	492190000D0003
492190000D0534	492190000D0035	492190000D0015	492190000D0041	492190000D0040	492190000D0066
492190000D0113	492190000D0049	492190000D0048	492190000D0052	492190000D0535	492190000D0071
492190000D0070	492190000D0061	492190000D0060	492190000D0047	492190000D0059	492190000D0046
492190000D0533	492190000D0051	492190000D0050	492190000D0069	492190000D0056	492190000D0053
492190000D0062	492190000D0112	492190000D0063	492190000D0536	492190000D0057	492190000D0058
492190000D0599	492190000D0139	492190000D0117	492190000D0120	492190000D0121	492190000D0114
492190000D0126	492190000D0561	492190000D0115	492190000D0118	492190000D0116	492190000D0119
492190000D0125	492190000D0122	492190000D0554	492190000D0560	492190000D0184	492190000D0181

492190000D0182	492190000D0180	492190000D0555	492190000D0556	492190000D0562	492190000D0134
492190000D0558	492190000E0219	492190000E0393	492190000E0394	492190000E0396	492190000E0401
492190000E0392	492190000E0482	492190000E0625	492190000E0479	492190000E0481	492190000E0480
492190000E0486	492190000E0487	492190000E0563	492190000E0483	492190000E0478	492190000E0626
492190000E0567	492190000E0566	492190000E0565	492190000E0488	492190000E0564	492190000E0500
492190000E0464	492190000E0468	492190000E0469	492190000E0496	492190000E0467	492190000E0499
492190000E0471	492190000E0472	492190000E0473	492190000E0498	492190000E0470	492190000E0460
492190000E0712	492190000E0411	492190000E0710	492190000E0409	492190000E0410	492190000E0497
492190000E0474	492190000E0477	492190000E0711	492190000E0713	492190000E0715	492190000E0466
492190000E0465	492190000E0714	492190000E0463	492190000E0413	492190000E0449	492190000E0442
492190000E0444	492190000E0629	492190000E0419	492190000E0462	492190000E0456	492190000E0458
492190000E0459	492190000E0431	492190000E0630	492190000E0457	492190000E0430	492190000E0455
492190000E0454	492190000E0417	492190000E0440	492190000E0441	492190000E0615	492190000E0439
492190000E0453	492190000E0461	492190000E0452	492190000E0447	492190000E0446	492190000E0451
492190000E0434	492190000E0448	492190000E0450	492190000E0435	492190000E0328	492190000E0329
492190000E0324	492190000E0338	492190000E0337	492190000E0339	492190000E0331	492190000E0326
492190000E0330	492190000E0332	492190000E0327	492190000E0336	492190000E0340	492190000E0318
492190000E0325	492190000E0443	492190000E0445	492190000E0586	492190000E0549	492190000E0562
492190000E0556	492190000E0601	492190000E0555	492190000E0530	492190000E0587	492190000E0588
492190000E0597	492190000E0552	492190000E0543	492190000E0547	492190000E0591	492190000E0557
492190000E0574	492190000E0575	492190000E0535	492190000E0553	492190000E0583	492190000E0573
492190000E0536	492190000E0572	492190000E0585	492190000E0560	492190000E0577	492190000E0578
492190000E0570	492190000E0485	492190000E0554	492190000E0558	492190000E0576	492190000E0603
492190000E0602	492190000E0571	492190000E0579	492190000E0581	492190000E0582	492190000E0584
492190000E0593	492190000E0592	492190000E0595	492190000E0589	492190000E0528	492190000E0561
492190000E0568	492190000E0490	492190000E0484	492190000E0537	492190000E0559	492190000E0569
492190000E0531	492190000E0596	492190000E0590	492190000E0545	492190000E0538	492190000E0524
492190000E0504	492190000E0508	492190000E0515	492190000E0516	492190000E0521	492190000E0502
492190000E0408	492190000E0405	492190000E0503	492190000E0523	492190000E0507	492190000E0404
492190000E0402	492190000E0406	492190000E0520	492190000E0519	492190000E0518	492190000E0509
492190000E0416	492190000E0415	492190000E0398	492190000E0510	492190000E0517	492190000E0397
492190000E0513	492190000E0414	492190000E0407	492190000E0525	492190000E0506	492190000E0403
492190000E0412	492190000E0501	492190000E0505	492190000E0491	492190000E0514	492190000E0492
492190000E0493	492190000E0495	492190000E0426	492190000E0395	492190000E0424	492190000E0425
492190000E0427	492190000E0422	492190000E0421	492190000E0420	492190000E0433	492190000E0428
492190000E0423	492190000E0432	492190000E0438	492190000E0437	492190000E0429	492190000E0436
492190000E0400	492190000E0399	492190000E0661	492190000E0322	492190000E0663	492190000E0323
492190000E0319	492190000E0662	492190000E0660	492190000E0320	492190000E0321	492190000E0610
492190000E0600	492190000E0594	492190000E0598	492190000E0604	492190000E0605	492190000E0599
492190000E0607	492190000E0608	492190000E0606	492190000E0534	492190000E0533	492190000E0532
492190000E0527	492190000E0542	492190000E0529	492190000E0544	492190000E0522	492190000E0526
492190000E0539	492190000E0541	492190000E0540	492190000E0609	492190000E0612	492190000E0391

Commune de : Saumur (Maine-et-Loire)

493281180H0452	493281180H0474	493281180H0021	493281180H0020	493281180H0022	493281180H0024
493281180H0473	493281180H0023	493281180H0451	493281180H0025	493281180H0026	
49328000BC0166	49328000BC0021	49328000BC0029	49328000BC0035	49328000BC0036	49328000BC0037
49328000BC0039	49328000BC0043	49328000BC0014	49328000BC0015	49328000BC0016	49328000BC0023

22/34

49328000BC0024	49328000BC0025	49328000BC0026	49328000BC0027	49328000BC0028	49328000BC0030
49328000BC0031	49328000BC0038	49328000BC0040	49328000BC0041	49328000BC0042	49328000BC0164
49328000BC0165	49328000BC0017	49328000BC0158	49328000BC0159	49328000BC0172	49328000BC0173
49328000BC0169	49328000BC0020	49328000BS0334	49328000BS0349	49328000BS0190	49328000BS0191
49328000BS0172	49328000BS0154	49328000BS0155	49328000BS0156	49328000BS0157	49328000BS0158
49328000BS0159	49328000BS0085	49328000BS0330	49328000BS0096	49328000BS0160	49328000BS0092
49328000BS0091	49328000BS0090	49328000BS0332	49328000BS0088	49328000BS0087	49328000BS0086
49328000BS0161	49328000BS0162	49328000BS0163	49328000BS0301	49328000BS0164	49328000BS0083
49328000BS0097	49328000BS0153	49328000BS0178	49328000BS0150	49328000BS0098	49328000BS0331
49328000BS0329	49328000BS0082	49328000BS0199	49328000BS0095	49328000BS0094	49328000BS0093
49328000BS0165	49328000BS0081	49328000BT0252	49328000BT0249	49328000BT0058	49328000BT0251
49328000BT0018	49328000BT0022	49328000BT0033	49328000BT0057	49328000BT0034	49328000BT0069
49328000BT0076	49328000BT0221	49328000BT0240	49328000BT0250	49328000BT0027	49328000BT0135
49328000BT0118	49328000BT0245	49328000BT0028	49328000BT0029	49328000BT0019	49328000BT0020
49328000BT0021	49328000BT0025	49328000BT0030	49328000BT0031	49328000BT0122	49328000BT0037
49328000BT0038	49328000BT0114	49328000BT0220	49328000BT0017	49328000BT0131	49328000BT0146
49328000BT0147	49328000BT0150	49328000BT0132	49328000BT0152	49328000BT0133	49328000BT0134
49328000BT0136	49328000BT0137	49328000BT0138	49328000BT0139	49328000BT0123	49328000BT0140
49328000BT0141	49328000BT0142	49328000BT0143	49328000BT0124	49328000BT0125	49328000BT0126
49328000BT0127	49328000BT0128	49328000BT0148	49328000BT0149	49328000BT0129	49328000BT0130
49328000BT0144	49328000BT0145	49328000BT0110	49328000BT0107	49328000BT0174	49328000BT0108
49328000BT0096	49328000BT0095	49328000BT0032	49328000BT0051	49328000BT0052	49328000BT0219
49328000BT0053	49328000BT0054	49328000BT0055	49328000BT0059	49328000BT0056	49328000BT0060
49328000BT0035	49328000BT0061	49328000BT0036	49328000BT0062	49328000BT0063	49328000BT0046
49328000BT0047	49328000BT0065	49328000BT0066	49328000BT0067	49328000BT0039	49328000BT0040
49328000BT0041	49328000BT0042	49328000BT0043	49328000BT0044	49328000BT0045	49328000BT0111
49328000BT0083	49328000BT0070	49328000BT0050	49328000BT0089	49328000BT0048	49328000BT0248
49328000BT0093	49328000BT0068	49328000BT0049	49328000BT0103	49328000BT0094	49328000BT0104
49328000BT0071	49328000BT0072	49328000BT0073	49328000BT0074	49328000BT0075	49328000BT0222
49328000BT0223	49328000BT0192	49328000BT0159	49328000BT0160	49328000BT0168	49328000BT0169
49328000BT0161	49328000BT0162	49328000BT0163	49328000BT0187	49328000BT0189	49328000BT0166
49328000BT0181	49328000BT0164	49328000BT0153	49328000BT0165	49328000BT0172	49328000BT0154
49328000BT0155	49328000BT0190	49328000BT0156	49328000BT0191	49328000BT0247	49328000BT0246
49328000BT0167	49328000BT0214	49328000BT0112	49328000BT0113	49328000BT0224	49328000BT0225
49328000BT0109	49328000BT0105	49328000BT0175	49328000BT0199	49328000BT0217	49328000BT0202
49328000BT0203	49328000BT0204	49328000BT0205	49328000BT0193	49328000BT0182	49328000BT0218
49328000BT0243	49328000BT0200	49328000BT0201	49328000BT0213	49328000BT0194	49328000BT0195
49328000BT0196	49328000BT0215	49328000BT0206	49328000BT0197	49328000BT0183	49328000BT0184
49328000BT0185	49328000BT0198	49328000BT0186	49328000BV0175	49328000BV0176	49328000BV0177
49328000BV0185	49328000BV0186	493281180D0407	493281180D0464	493281180D0344	493281180D0306
493281180D0333	493281180D0325	493281180D0335	493281180D0301	493281180D0302	493281180D0296
493281180D0303	493281180D0295	493281180D0293	493281180D0304	493281180D0305	493281180D0294
493281180D0285	493281180D0286	493281180D0290	493281180D0291	493281180D0292	493281180D0138
493281180D0299	493281180D0300	493281180D0307	493281180D0298	493281180D0287	493281180D0288
493281180D0289	493281180D0334	493281180D0339	493281180D0329	493281180D0408	493281180D0327
493281180D0326	493281180D0330	493281180D0331	493281180D0332	493281180D0338	493281180D0336
493281180D0337	493281180D0323	493281180D0324	493281180D0328	493281180D0310	493281180D0311
493281180D0346	493281180D0309	493281180D0308	493281180D0312	493281180D0313	493281180D0435

493281180D0347	493281180D0341	493281180D0413	493281180D0412	493281180D0449	493281180D0434
493281180D0343	493281180D0317	493281180D0318	493281180D0314	493281180D0437	493281180D0436
493281180D0450	493281180D0342	493281180D0471	493281180D0474	493281180D0496	493281180D0460
493281180D0472	493281180D0476	493281180D0494	493281180D0475	493281180D0495	493281180D0322
493281180D0497	493281180D0121	493281180D0132	493281180D0136	493281180D0297	493281180D0490
493281180D0440	493281180D0441	493281180D0438	493281180D0443	493281180D0442	493281180D0137
493281180D0439	493281180D0455	493281180D0453	493281180D0451	493281180D0488	493281180D0130
493281180D0489	493281180D0129	493281180D0458	493281180D0374	493281180D0373	493281180D0448
493281180D0348	493281180D0093	493281180D0007	493281180D0043	493281180D0369	493281180D0370
493281180D0375	493281180D0365	493281180D0042	493281180D0354	493281180D0044	493281180D0424
493281180D0456	493281180D0465	493281180E0172	493281180E0185	493281180E0178	493281180E0381
493281180E0379	493281180E0180	493281180E0121	493281180E0141	493281180E0170	493281180E0140
493281180E0171	493281180E0373	493281180E0128	493281180E0214	493281180E0122	493281180E0123
493281180E0125	493281180E0126	493281180E0127	493281180E0215	493281180E0216	493281180E0182
493281180E0124	493281180E0374	493281180E0372	493281180E0146	493281180E0145	493281180E0137
493281180E0129	493281180E0139	493281180E0354	493281180E0130	493281180E0133	493281180E0134
493281180E0135	493281180E0142	493281180E0143	493281180E0131	493281180E0144	493281180E0136
493281180E0353	493281180E0349	493281180E0132	493281180E0174	493281180E0376	493281180E0375
493281180E0380	493281180E0385	493281180E0383	493281180E0384	493281180E0360	493281180E0386
493281180E0177	493281180E0179	493281180E0187	493281180E0173	493281180E0371	493281180E0382
493281180E0378	493281180E0387	493281180E0217	493281180E0218	493281180E0208	493281180E0219
493281180E0351	493281180E0352	493281180E0220	493281180E0210	493281180E0212	493281180E0213
493281180E0222	493281180E0206	493281180E0207	493281180E0226	493281180E0227	493281180E0224
493281180E0231	493281180E0188	493281180E0189	493281180E0228	493281180E0230	493281180E0190
493281180E0209	493281180E0193	493281180E0191	493281180E0192	493281180E0194	493281180E0195
493281180E0196	493281180E0197	493281180E0198	493281180E0199	493281180E0233	493281180E0232
493281180E0229	493281180E0347	493281180E0234	493281180E0235	493281180E0236	493281180E0237
493281180E0238	493281180E0239	493281180E0255	493281180E0249	493281180E0346	493281180E0261
493281180E0245	493281180E0248	493281180E0247	493281180E0251	493281180E0252	493281180E0253
493281180E0256	493281180E0254	493281180E0240	493281180E0241	493281180E0242	493281180E0243
493281180E0244	493281180E0246	493281180E0250	493281180E0258	493281180E0257	493281180E0350
493281180E0259	493281180E0260	493281180E0225	493281180E0202	493281180E0204	493281180E0205
493281180E0203	493281180E0201	493281180E0221	493281180E0223	493281180E0200	
49328000BP0191	49328000BP0020	49328000BP0019	49328000BP0018	49328000BP0017	49328000BP0190
49328000BP0016	49328000BP0013	49328000BP0014	49328000BP0052	49328000BP0021	49328000BP0022
49328000BP0036	49328000BP0037	49328000BP0038	49328000BP0039	49328000BP0040	49328000BP0187
49328000BP0188	49328000BP0042	49328000BP0041	49328000BP0048	49328000BP0047	49328000BP0046
49328000BP0045	49328000BP0044	49328000BP0049	49328000BP0051	49328000BP0099	49328000BP0100
49328000BP0101	49328000BP0104	49328000BP0105	49328000BP0106	49328000BP0107	49328000BP0108
49328000BP0109	49328000BP0112	49328000BP0111	49328000BP0110	49328000BP0023	49328000BP0024
49328000BP0025	49328000BP0026	49328000BP0027	49328000BP0028	49328000BP0029	49328000BP0030
49328000BP0032	49328000BP0033	49328000BP0034	49328000BP0035	49328000BP0031	49328000BP0192
49328000BP0113	49328000BP0114	49328000BR0105	49328000BR0116	49328000BR0117	49328000BR0118
49328000BR0099	49328000BR0101	49328000BR0102	49328000BR0103	49328000BR0104	49328000BR0110
49328000BR0111	49328000BR0112	49328000BR0113	49328000BR0114	49328000BR0115	49328000BV0042
49328000BV0001	49328000BV0002	49328000BV0008	49328000BV0041	49328000BV0215	49328000BV0003
49328000BV0004	49328000BV0005	49328000BV0007	49328000BV0006	49328000BX0138	49328000BX0139
49328000BX0140	49328000BX0141	49328000BX0142	49328000BX0143	49328000BX0144	49328000BX0145

49328000BX0146	49328000BX0067	49328000BX0179	49328000BX0180	49328000BX0181	49328000BX0182
49328000BX0183	49328000BX0169	49328000BX0159	49328000BX0160	49328000BX0184	49328000BX0185
49328000BX0170	49328000BX0171	49328000BX0321	49328000BX0248	49328000BX0320	49328000BX0209
49328000BX0190	49328000BX0147	49328000BX0148	49328000BX0186	49328000BX0187	49328000BX0188
49328000BX0189	49328000BX0191	49328000BX0204	49328000BX0163	49328000BX0164	49328000BX0165
49328000BX0166	49328000BX0167	49328000BX0168	49328000BX0173	49328000BX0214	49328000BX0174
49328000BX0175	49328000BX0069	49328000BX0176	49328000BX0177	49328000BX0068	49328000BX0178
49328000BX0323	49328000BX0235	49328000BX0236	49328000BX0237	49328000BX0243	49328000BX0244
49328000BX0245	49328000BX0246	49328000BX0247	49328000BX0254	49328000BX0255	49328000BX0256
49328000BX0201	49328000BX0202	49328000BX0226	49328000BX0242	49328000BX0227	49328000BX0228
49328000BX0229	49328000BX0230	49328000BX0231	49328000BX0232	49328000BX0233	49328000BX0234
49328000BX0133	49328000BX0132	49328000BX0134	49328000BX0136	49328000BX0137	49328000BX0117
49328000BX0118	49328000BX0119	49328000BX0120	49328000BX0121	49328000BX0112	49328000BX0152
49328000BX0153	49328000BX0154	49328000BX0155	49328000BX0156	49328000BX0113	49328000BX0114
49328000BX0115	49328000BX0116	49328000BX0269	49328000BX0124	49328000BX0081	49328000BX0125
49328000BX0111	49328000BX0149	49328000BX0126	49328000BX0123	49328000BX0150	49328000BX0151
49328000BX0127	49328000BX0128	49328000BX0129	49328000BX0130	49328000BX0016	49328000BX0017
49328000BX0105	49328000BX0106	49328000BX0107	49328000BX0103	49328000BX0101	49328000BX0104
49328000BX0131	49328000BX0090	49328000BX0108	49328000BX0109	49328000BX0093	49328000BX0110
49328000BX0100	49328000BX0097	49328000BX0102	49328000BX0099	49328000BX0098	49328000BX0094
49328000BX0044	49328000BX0043	49328000BX0042	49328000BX0064	49328000BX0037	49328000BX0091
49328000BX0095	49328000BX0096	49328000BX0082	49328000BX0083	49328000BX0065	49328000BX0157
49328000BX0158	49328000BX0084	49328000BX0085	49328000BX0038	49328000BX0039	49328000BX0040
49328000BX0041	49328000BX0058	49328000BX0066	49328000BX0216	49328000BX0208	49328000BX0207
49328000BX0046	49328000BX0048	49328000BX0059	49328000BX0060	49328000BX0092	49328000BX0049
49328000BX0051	49328000BX0052	49328000BX0053	49328000BX0056	49328000BX0210	49328000BX0033
49328000BX0034	49328000BX0035	49328000BX0088	49328000BX0086	49328000BX0211	49328000BX0161
49328000BX0162	49328000BX0030	49328000BX0172	49328000BX0031	49328000BX0018	49328000BX0205
49328000BX0212	49328000BX0206	49328000BX0213	49328000BX0217	49328000BX0080	49328000BX0061
49328000BX0077	49328000BX0062	49328000BX0063	49328000BX0078	49328000BX0079	49328000BX0087
49328000BX0036	49328000BX0071	49328000BX0073	49328000BX0074	49328000BX0072	49328000BX0075
49328000BX0076	49328000BX0070	49328000BX0045	49328000BX0215	49328000BX0050	49328000BX0057
49328000BX0317	49328000BX0318	49328000BX0222	49328000BX0223	49328000BX0224	49328000BX0225
49328000BX0219	49328000BX0220	49328000BX0203	49328000BX0221	49328000BX0007	49328000BX0008
49328000BX0009	49328000BX0010	49328000BX0011	49328000BX0012	49328000BX0013	49328000BX0014
49328000BX0005	49328000BX0006	49328000BX0015	49328000BX0322	49328000BX0032	49328000BX0024
49328000BX0025	49328000BX0026	49328000BX0023	49328000BX0027	49328000BX0028	49328000BX0029
49328000BY0257	49328000BY0351	49328000BY0350	49328000BY0327	49328000BY0354	49328000BY0304
49328000BY0306	49328000BY0355	49328000BY0349	49328000BY0158	49328000BY0154	49328000BY0156
49328000BY0352	49328000BY0353	49328000BY0141	49328000BY0143	49328000BY0145	49328000BY0146
49328000BY0147	49328000BY0148	49328000BY0149	49328000BY0150	49328000BY0151	49328000BY0152
49328000BY0144	49328000BY0153	49328000BY0155	49328000BY0157	49328000BY0356	49328000BY0140
49328000BY0142	49328000BY0185	49328000BY0312	49328000BY0311	49328000BY0360	49328000BY0358
49328000BY0362	49328000BY0363	49328000BY0361	49328000BY0357	49328000BY0186	49328000CK0253
49328000CK0279	49328000CK0239	49328000CK0208	49328000CK0182	49328000CK0237	49328000CK0179
49328000CK0209	49328000CK0178	49328000CK0265	49328000CK0269	49328000CK0270	49328000CK0272
49328000CK0184	49328000CK0183	49328000CK0015	49328000CK0207	49328000CK0138	49328000CK0016
49328000CK0271	49328000CK0273	49328000CK0274	49328000CK0157	49328000CK0155	49328000CK0280

49328000CK0282	49328000CK0090	49328000CK0051	49328000CK0156	49328000CK0047	49328000CK0067
49328000CK0048	49328000CK0049	49328000CK0050	49328000CK0046	49328000CK0084	49328000CK0085
49328000CK0251	49328000CK0281	49328000CK0283			

Commune de : Sauzay-Champigny (Maine-et-Loire)

49341000ZE0002	49341000ZE0003	49341000ZE0005	49341000ZE0004	49341000ZE0008	49341000ZE0006
49341000ZE0010	49341000ZE0007	49341000ZE0011	49341000ZE0013	49341000ZE0012	49341000ZE0009
49341000ZE0203					

Commune de : Turquant (Maine-et-Loire)

493580000A0272	493580000A1009	493580000A1243	493580000A0245	493580000A1242	493580000A1253
493580000A0258	493580000A1247	493580000A0257	493580000A1198	493580000A1246	493580000A0255
493580000A0259	493580000A0256	493580000A1795	493580000A1794	493580000A1793	493580000A0238
493580000A0239	493580000A0250	493580000A1211	493580000A0242	493580000A0252	493580000A0251
493580000A1673	493580000A0244	493580000A0241	493580000A0237	493580000A0240	493580000A0231
493580000A1799	493580000A1800	493580000A1792	493580000A1798	493580000A1797	493580000A1796
493580000A0243	493580000B0475	493580000B0505	493580000B0469	493580000B0474	493580000B0470
493580000B0472	493580000B0476	493580000B0457	493580000B0467	493580000B0477	493580000B0458
493580000B0459	493580000B0873	493580000B0478	493580000B0493	493580000B0492	493580000B0494
493580000B0473	493580000B0471	493580000B0889	493580000B0438	493580000B0437	493580000B0436
493580000B0433	493580000B0435	493580000B0434	493580000B0482	493580000B0480	493580000B0479
493580000B0491	493580000B0483	493580000B0481	493580000B0490	493580000B0484	493580000B0485
493580000B0455	493580000B0874	493580000B0463	493580000B0462	493580000B0867	493580000B0868
493580000B0412	493580000B0414	493580000B0415	493580000B0419	493580000B0579	493580000B0615
493580000B0417	493580000B0468	493580000B0616	493580000B0581	493580000B0443	493580000B0464
493580000B0461	493580000B0446	493580000B0460	493580000B0580	493580000B0392	493580000B0465
493580000B0466	493580000B0441	493580000B0425	493580000B0418	493580000B0393	493580000B0582
493580000B0416	493580000B0413	493580000B0411	493580000B0877	493580000B0878	493580000B0897
493580000B0895	493580000B0896	493580000B0894	493580000B0879	493580000B0875	493580000B0881
493580000B0883	493580000B0885	493580000B0884	493580000B0453	493580000B0430	493580000B0431
493580000B0440	493580000B0439	493580000B0432	493580000B0424	493580000B0423	493580000B0587
493580000B0426	493580000B0429	493580000B0442	493580000B0588	493580000B0428	493580000B0887
493580000B0888	493580000B0891	493580000B0880	493580000B0886	493580000B0882	493580000B0890

Commune de : Varrains (Maine-et-Loire)

493620000B0824	493620000B0841	493620000B0829	493620000B0837	493620000B0840	493620000B0830
493620000B0838	493620000B0839	493620000B0831	493620000B0832	493620000B0834	493620000B0835
493620000B0833	493620000B0842	493620000B0836			
493620000B1767	493620000B0423	493620000B0315	493620000B1329	493620000B0316	493620000B1328
493620000B0314	493620000B0422	493620000B0421	493620000B0418	493620000B0394	493620000B0289
493620000B1330	493620000B1493	493620000B0290	493620000B1421	493620000B0286	493620000B1425
493620000B0287	493620000B1433	493620000B1258	493620000B1419	493620000B0318	493620000B1417
493620000B1315	493620000B1502	493620000B0319	493620000B1531	493620000B1423	493620000B1429

26/34

493620000B0288	493620000B0292	493620000B0293	493620000B1757	493620000B1427	493620000B1431
493620000B0291	493620000B1435	493620000B0263	493620000B0382	493620000B0360	493620000B0088
493620000B0266	493620000B0259	493620000B0408	493620000B0362	493620000B0373	493620000B0105
493620000B0354	493620000B0247	493620000B0377	493620000B1331	493620000B0363	493620000B0419
493620000B0339	493620000B0322	493620000B0371	493620000B0374	493620000B0103	493620000B0332
493620000B0326	493620000B0098	493620000B0378	493620000B0380	493620000B0365	493620000B1670
493620000B0241	493620000B0352	493620000B0346	493620000B0090	493620000B0091	493620000B0255
493620000B0097	493620000B0092	493620000B0257	493620000B0101	493620000B0356	493620000B0253
493620000B0261	493620000B0357	493620000B0100	493620000B0104	493620000B0324	493620000B0321
493620000B1534	493620000B0361	493620000B1537	493620000B0102	493620000B0248	493620000B0367
493620000B0246	493620000B0249	493620000B0268	493620000B0358	493620000B0093	493620000B0254
493620000B0375	493620000B1536	493620000B0409	493620000B0366	493620000B0407	493620000B0353
493620000B1538	493620000B1758	493620000B0264	493620000B0096	493620000B0331	493620000B0379
493620000B0323	493620000B0347	493620000B0265	493620000B1539	493620000B0368	493620000B0240
493620000B0251	493620000B0252	493620000B0325	493620000B0348	493620000B0364	493620000B0376
493620000B0370	493620000B0328	493620000B0250	493620000B0256	493620000B0355	493620000B1666
493620000B0359	493620000B0099	493620000B0329	493620000B1533	493620000B1252	493620000B0258
493620000B0228	493620000B0238	493620000B0110	493620000B0391	493620000B1356	493620000B0200
493620000B0388	493620000B0232	493620000B0116	493620000B0233	493620000B0224	493620000B0231
493620000B0109	493620000B1486	493620000B0124	493620000B0120	493620000B0216	493620000B0205
493620000B1759	493620000B0229	493620000B0206	493620000B0401	493620000B0226	493620000B0209
493620000B0383	493620000B1248	493620000B0405	493620000B0215	493620000B0385	493620000B0389
493620000B0236	493620000B0400	493620000B0237	493620000B0123	493620000B0214	493620000B0118
493620000B1760	493620000B0119	493620000B0217	493620000B0387	493620000B0212	493620000B0117
493620000B0239	493620000B0235	493620000B0203	493620000B0404	493620000B0410	493620000B1487
493620000B0146	493620000B0213	493620000B0182	493620000B0399	493620000B0211	493620000B0227
493620000B0202	493620000B0175	493620000B0225	493620000B0210	493620000B0381	493620000B0106
493620000B0402	493620000B1601	493620000B0230	493620000B0386	493620000B0174	493620000B0208
493620000B0393	493620000B0111	493620000B1602	493620000B0207	493620000B0234	493620000B0384
493620000B0204	493620000B1786	493620000B1772	493620000B0392	493620000B1575	493620000B1573
493620000B1574	493620000B0183	493620000B0180	493620000B1642	493620000B0592	493620000B0596
493620000B0201	493620000B0197	493620000B0179	493620000B0198	493620000B0022	493620000B1659
493620000B0029	493620000B0006	493620000B1499	493620000B1343	493620000B1344	493620000B1397
493620000B0278	493620000B1346	493620000B1394	493620000B1347	493620000B0038	493620000B0041
493620000B1514	493620000B0039	493620000B1281	493620000B1495	493620000B0035	493620000B0032
493620000B1272	493620000B1274	493620000B0044	493620000B0042	493620000B1559	493620000B0020
493620000B0033	493620000B0036	493620000B0019	493620000B1513	493620000B1345	493620000B0030
493620000B1270	493620000B1279	493620000B1525	493620000B0008	493620000B0280	493620000B1399
493620000B1407	493620000B0007	493620000B0279	493620000B0034	493620000B0031	493620000B1393
493620000B1283	493620000B1401	493620000B1519	493620000B1290	493620000B0021	493620000B0285
493620000B1497	493620000B1657	493620000B0040	493620000B1316	493620000B1325	493620000B1815
493620000B1797	493620000B1816	493620000B1799	493620000B1798	493620000B1800	493620000B1515
493620000B0056	493620000B0139	493620000B0048	493620000B0078	493620000B1516	493620000B1488
493620000B1555	493620000B0047	493620000B0058	493620000B1527	493620000B0059	493620000B0077
493620000B0080	493620000B0062	493620000B1517	493620000B1524	493620000B0276	493620000B0064
493620000B0075	493620000B1669	493620000B1551	493620000B0089	493620000B0086	493620000B0081
493620000B1522	493620000B0141	493620000B0275	493620000B0085	493620000B0074	493620000B0061
493620000B1490	493620000B0087	493620000B0079	493620000B0067	493620000B0083	493620000B0057

493620000B0131	493620000B0132	493620000B0134	493620000B0076	493620000B0084	493620000B0094
493620000B0037	493620000B0082	493620000B0046	493620000B0053	493620000B1489	493620000B0055
493620000B1521	493620000B1528	493620000B1668	493620000B0095	493620000B0071	493620000B0063
493620000B1530	493620000B0142	493620000B0070	493620000B0069	493620000B0277	493620000B1557
493620000B0068	493620000B0065	493620000B0073	493620000B1667	493620000B0066	493620000B1542
493620000B0138	493620000B0140	493620000B1549	493620000B1491	493620000B0054	493620000B1553
493620000B0133	493620000B0137	493620000B0072	493620000B1807	493620000B0128	493620000B0129
493620000B0122	493620000B0154	493620000B0125	493620000B0121	493620000B0127	493620000B0156
493620000B0143	493620000B1751	493620000B0144	493620000B0155	493620000B0161	493620000B0108
493620000B0145	493620000B1337	493620000B0130	493620000B0172	493620000B0126	493620000B0173
493620000B0163	493620000B0107	493620000B0153	493620000B0162	493620000B0166	493620000B0171
493620000B0178	493620000B1641	493620000B0168	493620000B1643	493620000B0593	493620000B0170
493620000B0591	493620000B0589	493620000B0594	493620000B1640	493620000B1644	493620000B1639
493620000B0167	493620000B0595	493620000B1266	493620000B0590	493620000B0181	493620000B1785
49362000AA0134	49362000AA0135	49362000AA0137	49362000AA0138	49362000AA0127	49362000AA0130
49362000AA0131	49362000AA0216	49362000AA0136	49362000AA0128	49362000AA0129	49362000AA0115
49362000AA0116	49362000AA0118	49362000AA0119	49362000AA0120	49362000AA0123	49362000AA0124

Commune de : Vaudelnay (Maine-et-Loire)

493640000A0578	493640000A1094	493640000A0521	493640000A1125	493640000A0510	493640000A0546
493640000A0811	493640000A0419	493640000A1043	493640000A1130	493640000A1155	493640000A1157
493640000A1159	493640000A1161	493640000A0916	493640000A0380	493640000A0517	493640000A0518
493640000A0519	493640000A0508	493640000A0499	493640000A0515	493640000A0516	493640000A1088
493640000A0457	493640000A0459	493640000A0460	493640000A0501	493640000A0502	493640000A0503
493640000A0504	493640000A0505	493640000A0506	493640000A0507	493640000A0509	493640000A0500
493640000A0489	493640000A0491	493640000A0492	493640000A0493	493640000A0494	493640000A0496
493640000A0497	493640000A0498	493640000A0495	493640000A0490	493640000A0475	493640000A0476
493640000A0477	493640000A0478	493640000A0479	493640000A0481	493640000A0445	493640000A0482
493640000A0484	493640000A0486	493640000A0483	493640000A0455	493640000A0881	493640000A0456
493640000A0487	493640000A0488	493640000A0485	493640000A0570	493640000A0572	493640000A0585
493640000A0524	493640000A0525	493640000A0567	493640000A0568	493640000A0569	493640000A0571
493640000A0588	493640000A0589	493640000A0590	493640000A0591	493640000A0593	493640000A0888
493640000A0872	493640000A0198	493640000A0565	493640000A0566	493640000A0597	493640000A0598
493640000A0599	493640000A0600	493640000A0602	493640000A1138	493640000A1133	493640000A0522
493640000A0523	493640000A0511	493640000A0526	493640000A0927	493640000A0928	493640000A0832
493640000A0529	493640000A0528	493640000A0532	493640000A0535	493640000A0512	493640000A0513
493640000A0514	493640000A0540	493640000A0920	493640000A0922	493640000A1087	493640000A0520
493640000A0554	493640000A0555	493640000A0556	493640000A0557	493640000A0559	493640000A0560
493640000A0830	493640000A0871	493640000A0562	493640000A0814	493640000A0530	493640000A0818
493640000A0537	493640000A0538	493640000A0467	493640000A0468	493640000A0469	493640000A0470
493640000A0471	493640000A0472	493640000A0921	493640000A0438	493640000A0439	493640000A0440
493640000A0441	493640000A0442	493640000A0443	493640000A0444	493640000A0473	493640000A0474
493640000A0450	493640000A0480	493640000A0451	493640000A0447	493640000A0452	493640000A0453
493640000A0454	493640000A0461	493640000A0462	493640000A0463	493640000A0464	493640000A0465
493640000A0466	493640000A0882	493640000A0434	493640000A0435	493640000A0448	493640000A0449
493640000A0458	493640000A1042	493640000A1127	493640000A0586	493640000A0644	493640000A0647
493640000A0648	493640000A0649	493640000A0611	493640000A0612	493640000A0613	493640000A0627

493640000A0628	493640000A0191	493640000A0192	493640000A0193	493640000A0194	493640000A0189
493640000A0854	493640000A1081	493640000A0204	493640000A0205	493640000A0206	493640000A1055
493640000A0632	493640000A1078	493640000A0910	493640000A0634	493640000A0587	493640000A0592
493640000A0608	493640000A0815	493640000A1000	493640000A1001	493640000A1002	493640000A0640
493640000A0641	493640000A0642	493640000A0643	493640000A0609	493640000A0610	493640000A0187
493640000A0188	493640000A0918	493640000A0601	493640000A0603	493640000A0604	493640000A0605
493640000A0629	493640000A0630	493640000A0631	493640000A0851	493640000A0852	493640000A0190
493640000A0831	493640000A0607	493640000A1129	493640000A1126	493640000A1136	493640000A1134
493640000A1135	493640000A1140	493640000A1137	493640000A1139	493640000A0254	493640000A0255
493640000A0256	493640000A0257	493640000A0258	493640000A0264	493640000A0821	493640000A1045
493640000A0203	493640000A0242	493640000A0259	493640000A0260	493640000A0261	493640000A0262
493640000A0263	493640000A0266	493640000A0305	493640000A0306	493640000A0307	493640000A0553
493640000A0887	493640000A0548	493640000A0547	493640000A0533	493640000A0309	493640000A0534
493640000A0200	493640000A0919	493640000A0197	493640000A0249	493640000A0250	493640000A0251
493640000A1184	493640000A1175	493640000A1181	493640000A1180	493640000A1183	493640000A1178
493640000A1182	493640000A1176	493640000A1179	493640000A1177	493640000A1044	493640000A0267
493640000A0964	493640000A0265	493640000A0539	493640000A0407	493640000A0408	493640000A0409
493640000A0286	493640000A0287	493640000A0288	493640000A0542	493640000A0543	493640000A0545
493640000A0924	493640000A0923	493640000A0411	493640000A0412	493640000A0413	493640000A0416
493640000A0417	493640000A0348	493640000A0282	493640000A0283	493640000A0284	493640000A0285
493640000A0415	493640000A0289	493640000A0290	493640000A0291	493640000A0914	493640000A0331
493640000A0427	493640000A0429	493640000A0430	493640000A0431	493640000A0432	493640000A0433
493640000A1041	493640000A0816	493640000A0383	493640000A0384	493640000A1066	493640000A1068
493640000A1070	493640000A0385	493640000A0823	493640000A0393	493640000A1160	493640000A0406
493640000A1096	493640000A0410	493640000A0414	493640000A0418	493640000A0378	493640000A0401
493640000A0403	493640000A0405	493640000A0381	493640000A0382	493640000A0349	493640000A0420
493640000A0421	493640000A0425	493640000A0426	493640000A0162	493640000A0163	493640000A0148
493640000A0848	493640000A0849	493640000A0850	493640000A0172	493640000A0153	493640000A1092
493640000A0861	493640000A1016	493640000A0809	493640000A0810	493640000A1052	493640000A0839
493640000A0874	493640000A0971	493640000A0180	493640000A0181	493640000A0972	493640000A1119
493640000A0185	493640000A0085	493640000A0084	493640000A1091	493640000A0862	493640000A0093
493640000A1118	493640000A0186	493640000A0169	493640000A1053	493640000A0835	493640000A0077
493640000A0078	493640000A0079	493640000A0080	493640000A1158	493640000A0252	493640000A0253
493640000A0240	493640000A0241	493640000A0239	493640000A0246	493640000A0247	493640000A0248
493640000A0318	493640000A0308	493640000A0310	493640000A1120	493640000A0229	493640000A1128
493640000A1124	493640000A0908	493640000A0335	493640000A0336	493640000A0337	493640000A0965
493640000A0966	493640000A0967	493640000A0968	493640000A0822	493640000A0302	493640000A0316
493640000A0317	493640000A0319	493640000A0320	493640000A0321	493640000A0322	493640000A0323
493640000A0327	493640000A0324	493640000A0325	493640000A0326	493640000A0340	493640000A0341
493640000A0342	493640000A0343	493640000A0344	493640000A0345	493640000A0346	493640000A0347
493640000A0350	493640000A0352	493640000A0329	493640000A0855	493640000A0856	493640000A0913
493640000A0988	493640000A0989	493640000A0333	493640000A1065	493640000A1067	493640000A1069
493640000A0915	493640000A0859	493640000A0860	493640000A0386	493640000A0388	493640000A0376
493640000A0377	493640000A0402	493640000A0404	493640000A0353	493640000A0354	493640000A0355
493640000A0356	493640000A0357	493640000A0905	493640000A0906	493640000A0359	493640000A0360
493640000A0361	493640000A0362	493640000A0363	493640000A0364	493640000A0365	493640000A1095
493640000A0370	493640000A1156	493640000A0820	493640000A0164	493640000A0147	493640000A0165
493640000A0149	493640000A0150	493640000A0154	493640000A1090	493640000B0047	493640000B0049

493640000B0780	493640000B0235	493640000B0239	493640000B0233	493640000B0244	493640000B0766
493640000B0232	493640000B0884	493640000B0373	493640000B0374	493640000B0375	493640000B0383
493640000B0719	493640000B0231	493640000B0882	493640000B0038	493640000B0037	493640000B0877
493640000B0172	493640000B0170	493640000B0171	493640000B0128	493640000B0131	493640000B0132
493640000B0133	493640000B0134	493640000B0116	493640000B0140	493640000B0141	493640000B0110
493640000B0174	493640000B0112	493640000B0113	493640000B0138	493640000B0139	493640000B0114
493640000B0115	493640000B0117	493640000B0118	493640000B0111	493640000B0173	493640000B0124
493640000B0135	493640000B0136	493640000B0137	493640000B0109	493640000B0127	493640000B0876
493640000B0169	493640000B0100	493640000B0142	493640000B0143	493640000B0144	493640000B0839
493640000B0149	493640000B0167	493640000B0168	493640000B0096	493640000B0101	493640000B0840
493640000B0097	493640000B0098	493640000B0099	493640000B0108	493640000B0107	493640000B0150
493640000B0457	493640000B0458	493640000B0419	493640000B0849	493640000B0848	493640000B0415
493640000B0459	493640000B0416	493640000B0418	493640000B0412	493640000B0724	493640000B0129
493640000B0130	493640000B0179	493640000B0180	493640000B0221	493640000B0767	493640000B0223
493640000B0224	493640000B0222	493640000B0217	493640000B0218	493640000B0177	493640000B0219
493640000B0220	493640000B0178	493640000B0157	493640000B0323	493640000B0324	493640000B0191
493640000B0214	493640000B0192	493640000B0215	493640000B0193	493640000B0194	493640000B0195
493640000B0791	493640000B0329	493640000B0330	493640000B0209	493640000B0204	493640000B0205
493640000B0211	493640000B0206	493640000B0207	493640000B0790	493640000B0210	493640000B0768
493640000B0184	493640000B0185	493640000B0186	493640000B0187	493640000B0266	493640000B0208
493640000B0264	493640000B0265	493640000B0789	493640000B0145	493640000B0325	493640000B0158
493640000B0159	493640000B0160	493640000B0161	493640000B0196	493640000B0212	493640000B0213
493640000B0151	493640000B0162	493640000B0200	493640000B0164	493640000B0165	493640000B0190
493640000B0188	493640000B0189	493640000B0267	493640000B0216	493640000B0203	493640000B0327
493640000B0328	493640000B0197	493640000B0268	493640000B0198	493640000B0199	493640000B0269
493640000B0326	493640000B0155	493640000B0156	493640000B0320	493640000B0851	493640000B0321
493640000B0792	493640000B0201	493640000B0362	493640000B0365	493640000B0257	493640000B0316
493640000B0317	493640000B0318	493640000B0360	493640000B0361	493640000B0363	493640000B0202
493640000B0319	493640000B0364	493640000B0859	493640000B0827	493640000B0377	493640000B0380
493640000B0401	493640000B0385	493640000B0386	493640000B0387	493640000B0388	493640000B0402
493640000B0403	493640000B0830	493640000B0393	493640000B0394	493640000B0757	493640000B0758
493640000B0759	493640000B0397	493640000B0389	493640000B0734	493640000B0390	493640000B0391
493640000B0392	493640000B0398	493640000B0399	493640000B0384	493640000B0760	493640000B0728
493640000B0769	493640000B0829	493640000B0828	493640000B0400	493640000B0395	493640000B0417
493640000B0409	493640000B0396	493640000B0411	493640000B0404	493640000B0405	493640000B0410
493640000B0413	493640000B0414	493640000B0406	493640000B0407	493640000B0408	493640000B0229
493640000B0230	493640000B0225	493640000B0226	493640000B0228	493640000B0718	493640000B0238
493640000B0243	493640000B0334	493640000B0234	493640000B0240	493640000B0249	493640000B0250
493640000B0251	493640000B0252	493640000B0253	493640000B0254	493640000B0779	493640000B0245
493640000B0241	493640000B0242	493640000B0341	493640000B0246	493640000B0247	493640000B0248
493640000B0883	493640000B0867	493640000B0858	493640000B0322	493640000B0355	493640000B0345
493640000B0342	493640000B0813	493640000B0346	493640000B0794	493640000B0350	493640000B0351
493640000B0338	493640000B0356	493640000B0357	493640000B0358	493640000B0793	493640000B0814
493640000B0340	493640000B0359	493640000B0343	493640000B0353	493640000B0347	493640000B0349
493640000B0339	493640000B0344	493640000B0866	493640000B0874	493640000B0730	493640000B0378
493640000B0379	493640000B0237	493640000C0229	493640000C1429	493640000C0198	493640000C0199
493640000C0218	493640000C0850	493640000ZA0037	493640000ZA0109	493640000ZA0111	493640000ZA0110
493640000ZB0002	493640000ZB0007	493640000ZB0008	493640000ZB0001		

493640000A1099	493640000A0578	493640000A1103	493640000A1098	493640000A1094	493640000A1072
493640000A0763	493640000A1100	493640000A1075	493640000A0126	493640000A1149	493640000A1102
493640000A1097	493640000A1165	493640000A0704	493640000A0705	493640000A0998	493640000A0700
493640000A1168	493640000A0708	493640000A1154	493640000A1152	493640000A1151	493640000A0984
493640000A0903	493640000A0904	493640000A1071	493640000A1153	493640000A1144	493640000A1145
493640000A0864	493640000A0865	493640000A0866	493640000A0685	493640000A0687	493640000A0688
493640000A0689	493640000A0690	493640000A0691	493640000A0577	493640000A0579	493640000A0580
493640000A0581	493640000A0582	493640000A0692	493640000A0693	493640000A0686	493640000A0694
493640000A0695	493640000A0651	493640000A0658	493640000A0659	493640000A0868	493640000A0867
493640000A0869	493640000A0618	493640000A0619	493640000A0620	493640000A1093	493640000A0623
493640000A0698	493640000A0624	493640000A0625	493640000A0699	493640000A0701	493640000A0621
493640000A0622	493640000A0626	493640000A0627	493640000A0863	493640000A0870	493640000A0766
493640000A1101	493640000A0781	493640000A0753	493640000A0754	493640000A1022	493640000A1021
493640000A0886	493640000A0827	493640000A0773	493640000A0758	493640000A0746	493640000A0747
493640000A0749	493640000A0958	493640000A0959	493640000A0745	493640000A0748	493640000A0667
493640000A0990	493640000A0050	493640000A0669	493640000A0051	493640000A0670	493640000A0993
493640000A0992	493640000A0052	493640000A0049	493640000A0053	493640000A0054	493640000A0055
493640000A0991	493640000A0672	493640000A0673	493640000A0676	493640000A1005	493640000A0986
493640000A1163	493640000A1164	493640000A0044	493640000A0047	493640000A0899	493640000A0046
493640000A0045	493640000A0048	493640000A0858	493640000A0678	493640000A0064	493640000A0679
493640000A0680	493640000A0681	493640000A0682	493640000A0995	493640000A1026	493640000A0683
493640000A1025	493640000A0997	493640000A0125	493640000A0726	493640000A0727	493640000A0728
493640000A1162	493640000A1166	493640000A1167	493640000A0663	493640000A0664	493640000A0665
493640000A0666	493640000A0056	493640000A0058	493640000A0057	493640000A0817	493640000A0059
493640000A0070	493640000A0071	493640000A0072	493640000A0065	493640000A0063	493640000A0066
493640000A0067	493640000A0062	493640000A0060	493640000A0061	493640000A0068	493640000A0112
493640000A0660	493640000A0661	493640000A0655	493640000A0113	493640000A0124	493640000A0662
493640000A0073	493640000A0952	493640000A0953	493640000A0841	493640000A0755	493640000A0885
493640000A0757	493640000A0756	493640000A0759	493640000A0760	493640000A0761	493640000A0762
493640000A0764	493640000A0765	493640000A0020	493640000A0788	493640000A0780	493640000A0021
493640000A0022	493640000A0023	493640000A0024	493640000A0025	493640000A0846	493640000A0847
493640000A0837	493640000A0977	493640000A0947	493640000A0019	493640000A1008	493640000A0949
493640000A1150	493640000A0948	493640000A1007	493640000A1146	493640000A0038	493640000A0029
493640000A0030	493640000A1064	493640000A1029	493640000A1085	493640000A1086	493640000A1063
493640000A1084	493640000A0036	493640000A1083	493640000A1009	493640000A1122	493640000A1082
493640000A1147	493640000A1148	493640000A0962	493640000A1123	493640000A0857	493640000A0040
493640000A0119	493640000A0120	493640000A0122	493640000A0115	493640000A0123	493640000A0116
493640000A0117	493640000A0118	493640000A0806	493640000A0807	493640000A0940	493640000A0941
493640000A0944	493640000A0937	493640000A0979	49364000ZA0210	49364000ZA0007	49364000ZA0059
49364000ZA0060	49364000ZA0061	49364000ZA0066	49364000ZA0053	49364000ZA0072	49364000ZA0073
49364000ZA0043	49364000ZA0025	49364000ZA0004	49364000ZA0005	49364000ZA0006	49364000ZA0022
49364000ZA0062	49364000ZA0064	49364000ZA0065	49364000ZA0067	49364000ZA0291	49364000ZA0275
49364000ZA0309	49364000ZA0307	49364000ZA0054	49364000ZA0055	49364000ZA0063	49364000ZA0041
49364000ZA0042	49364000ZA0280	49364000ZA0317	49364000ZA0316	49364000ZA0315	49364000ZA0312
49364000ZA0225	49364000ZA0014	49364000ZA0015	49364000ZA0018	49364000ZA0093	49364000ZA0094
49364000ZA0069	49364000ZA0068	49364000ZA0070	49364000ZA0071	49364000ZA0010	49364000ZA0011
49364000ZA0012	49364000ZA0013	49364000ZA0016	49364000ZA0017	49364000ZA0031	49364000ZA0032
49364000ZA0001	49364000ZA0008	49364000ZA0009	49364000ZA0226	49364000ZA0002	49364000ZA0020

49364000ZA0162	49364000ZA0163	49364000ZA0164	49364000ZA0023	49364000ZA0024	49364000ZA0281
49364000ZA0242	49364000ZA0026	49364000ZA0056	49364000ZA0057	49364000ZA0058	49364000ZA0027
49364000ZA0028	49364000ZA0029	49364000ZA0030	49364000ZA0033	49364000ZA0121	49364000ZA0124
49364000ZA0131	49364000ZA0132	49364000ZA0133	49364000ZA0134	49364000ZA0147	49364000ZA0135
49364000ZA0143	49364000ZA0141	49364000ZA0276	49364000ZA0139	49364000ZA0138	49364000ZA0314
49364000ZA0313	49364000ZA0268	49364000ZA0235	49364000ZA0236	49364000ZA0237	49364000ZA0238
49364000ZA0118	49364000ZA0122	49364000ZA0123	49364000ZA0117	49364000ZA0240	49364000ZA0239
49364000ZA0283	49364000ZA0019	49364000ZA0021	49364000ZA0215	49364000ZA0205	49364000ZA0308
49364000ZA0168	49364000ZA0169	49364000ZA0171	49364000ZA0172	49364000ZA0234	49364000ZA0177
49364000ZA0176	49364000ZA0182	49364000ZA0279	49364000ZA0253	49364000ZA0189	49364000ZA0190
49364000ZA0187	49364000ZA0188	49364000ZA0252	49364000ZA0249	49364000ZA0282	49364000ZA0244
49364000ZA0274	49364000ZA0174	49364000ZA0175	49364000ZA0144	49364000ZA0145	49364000ZA0146
49364000ZA0173	49364000ZA0129	49364000ZA0126	49364000ZA0265	49364000ZA0213	49364000ZA0224
49364000ZA0230	49364000ZA0208	49364000ZA0211	49364000ZA0212		
49364000AB0423	49364000AB0029	49364000AB0335	49364000AB0013	49364000AB0017	49364000AB0018
49364000AB0315	49364000AB0318	49364000AB0338	49364000AB0021	49364000AB0011	49364000AB0022
49364000AB0023	49364000AB0026	49364000AB0027	49364000AB0028	49364000AB0281	49364000AB0242
49364000AB0409	49364000AB0400	49364000AB0432	49364000AB0425	49364000AB0426	49364000AB0336
49364000AB0424	49364000AB0427	49364000AB0249	49364000AB0332	49364000AB0333	49364000AB0004
49364000AB0334	49364000AB0337	49364000AB0236	49364000AB0005	49364000AB0234	49364000AB0330
49364000AB0233	49364000AB0291	49364000AB0305	49364000AB0256	49364000AB0252	49364000AB0254
49364000AB0404	49364000AB0403	49364000AB0402	49364000AB0397	49364000AB0401	49364000AB0399
49364000AB0396	49364000AB0394	49364000AB0405	49364000AB0395	49364000AB0407	49364000AB0398
49364000AB0430	49364000AB0431	49364000AB0428	49364000AB0429	49364000AB0433	49364000AB0031
49364000AB0362	49364000AB0361	49364000AB0014	49364000AB0212	49364000AB0213	49364000AB0214
49364000AB0215	49364000AB0216	49364000AB0217	49364000AB0221	49364000AB0222	49364000AB0024
49364000AB0025	49364000AB0223	49364000AB0224	49364000AB0309	49364000AB0030	49364000AB0443
49364000AB0444	49364000AB0445	49364000AB0447	49364000AB0298	49364000AB0320	49364000AB0290
49364000AB0218	49364000AB0219	49364000AB0220	49364000AB0239	49364000AB0257	49364000AB0012
49364000AB0448	49364000AB0297	49364000AB0232	49364000AB0331	49364000AB0231	49364000AB0280
49364000AB0225	49364000AB0308	49364000AB0442	49364000AB0366	49364000AB0365	49364000AB0310
49364000AB0410	49364000AB0408	49364000AB0406	49364000AB0411	49364000AB0296	49364000AB0441
49364000AB0440	49364000AB0446	49364000ZA0080	49364000ZA0098	49364000ZA0081	49364000ZA0097
49364000ZC0420	49364000ZC0419	49364000ZC0047	49364000ZC0406	49364000ZC0407	49364000ZC0050
49364000ZC0459	49364000ZC0417	49364000ZC0418	49364000ZC0488	49364000ZC0523	49364000ZC0458
49364000ZC0208	49364000ZC0357	49364000ZC0217	49364000ZC0218	49364000ZC0209	49364000ZC0326
49364000ZC0493	49364000ZC0496	49364000ZC0207	49364000ZC0491	49364000ZC0524	49364000ZC0412
49364000ZC0409	49364000ZC0422	49364000ZC0413	49364000ZC0414	49364000ZC0415	49364000ZC0416
49364000ZC0400	49364000ZC0405	49364000ZC0408	49364000ZC0410	49364000ZC0411	49364000ZC0456
49364000ZC0397	49364000ZC0048	49364000ZC0398	49364000ZC0399	49364000ZC0401	49364000ZC0402
49364000ZC0403	49364000ZC0457	49364000ZC0049	49364000ZC0052	49364000ZC0430	49364000ZC0303
49364000AC0216	49364000AC0486	49364000AC0468	49364000AC0518	49364000AC0530	49364000AC0509
49364000AC0388	49364000AC0385	49364000AC0386	49364000AC0369	49364000AC0370	49364000AC0371
49364000AC0372	49364000AC0387	49364000AC0378	49364000AC0525	49364000AC0312	49364000AC0313
49364000AC0314	49364000AC0364	49364000AC0365	49364000AC0301	49364000AC0302	49364000AC0296
49364000AC0297	49364000AC0354	49364000AC0343	49364000AC0350	49364000AC0351	49364000AC0352
49364000AC0359	49364000AC0376	49364000AC0344	49364000AC0355	49364000AC0524	49364000AC0494
49364000AC0496	49364000AC0461	49364000AC0303	49364000AC0353	49364000AC0304	49364000AC0366

49364000AC0305	49364000AC0306	49364000AC0345	49364000AC0373	49364000AC0367	49364000AC0368
49364000AC0459	49364000AC0377	49364000AC0360	49364000AC0361	49364000AC0362	49364000AC0374
49364000AC0298	49364000AC0299	49364000AC0358	49364000AC0375	49364000AC0300	49364000AC0498
49364000AC0346	49364000AC0347	49364000AC0320	49364000AC0321	49364000AC0348	49364000AC0349
49364000AC0337	49364000AC0363	49364000AC0295	49364000AC0278	49364000AC0279	49364000AC0523
49364000AC0531	49364000AC0532	49364000AC0535	49364000AC0280	49364000AC0326	49364000AC0315
49364000AC0492	49364000AC0325	49364000AC0316	49364000AC0317	49364000AC0319	49364000AC0435
49364000AC0436	49364000AC0479	49364000AC0480	49364000AC0466	49364000AC0465	49364000AC0484
49364000AC0406	49364000AC0426	49364000AC0427	49364000AC0483	49364000AC0433	49364000AC0434
49364000AC0536	49364000AC0412	49364000AC0413	49364000AC0395	49364000AC0417	49364000AC0418
49364000AC0379	49364000AC0410	49364000AC0411	49364000AC0226	49364000AC0227	49364000AC0228
49364000AC0419	49364000AC0421	49364000AC0220	49364000AC0229	49364000AC0519	49364000AC0521
49364000AC0541	49364000AC0538	49364000AC0540	49364000AC0539	49364000AC0537	49364000AC0516
49364000AC0274	49364000AC0283	49364000AC0181	49364000AC0182	49364000AC0275	49364000AC0380
49364000AC0307	49364000AC0381	49364000AC0183	49364000AC0184	49364000AC0186	49364000AC0284
49364000AC0285	49364000AC0286	49364000AC0287	49364000AC0309	49364000AC0310	49364000AC0311
49364000AC0384	49364000AC0234	49364000AC0308	49364000AC0157	49364000AC0289	49364000AC0290
49364000AC0170	49364000AC0166	49364000AC0167	49364000AC0168	49364000AC0169	49364000AC0238
49364000AC0510	49364000AC0291	49364000AC0292	49364000AC0244	49364000AC0230	49364000AC0231
49364000AC0382	49364000AC0383	49364000AC0239	49364000AC0293	49364000AC0294	49364000AC0288
49364000AC0232	49364000AC0233	49364000AC0281	49364000AC0282	49364000AC0478	49364000AC0251
49364000AC0477	49364000AC0155	49364000AC0185	49364000AC0250	49364000AC0156	49364000AC0254
49364000AC0255	49364000AC0261	49364000AC0271	49364000AC0153	49364000AC0154	49364000AC0257
49364000AC0256	49364000AC0161	49364000AC0258	49364000AC0259	49364000AC0159	49364000AC0160
49364000AC0260	49364000AC0162	49364000AC0163	49364000AC0164	49364000AC0165	49364000AC0269
49364000AC0270	49364000AC0152	49364000AC0148	49364000AC0149	49364000AC0150	49364000AC0474
49364000AC0151	49364000AC0247	49364000AC0248	49364000AC0473	49364000AC0249	49364000AC0253
49364000AC0276	49364000AC0277	49364000AC0273	49364000AC0488	49364000AC0489	49364000AC0520
49364000AC0534	49364000AC0013	49364000AC0416	49364000AC0423	49364000AC0424	49364000AC0425
49364000AC0019	49364000AC0007	49364000AC0008	49364000AC0009	49364000AC0006	49364000AC0020
49364000AC0010	49364000AC0011	49364000AC0012	49364000AC0430	49364000AC0014	49364000AC0015
49364000AC0431	49364000AC0018	49364000AC0414	49364000AC0032	49364000AC0212	49364000AC0213
49364000AC0214	49364000AC0025	49364000AC0215	49364000AC0026	49364000AC0415	49364000AC0033
49364000AC0400	49364000AC0401	49364000AC0031	49364000AC0192	49364000AC0034	49364000AC0458
49364000AC0193	49364000AC0402	49364000AC0403	49364000AC0021	49364000AC0027	49364000AC0028
49364000AC0404	49364000AC0405	49364000AC0194	49364000AC0029	49364000AC0420	49364000AC0030
49364000AC0485	49364000AC0460	49364000AC0022	49364000AC0023	49364000AC0016	49364000AC0017
49364000AC0195	49364000AC0041	49364000AC0024	49364000AC0036	49364000AC0408	49364000AC0409
49364000AC0189	49364000AC0522	49364000AC0201	49364000AC0056	49364000AC0057	49364000AC0060
49364000AC0176	49364000AC0191	49364000AC0391	49364000AC0080	49364000AC0469	49364000AC0470
49364000AC0040	49364000AC0392	49364000AC0393	49364000AC0171	49364000AC0394	49364000AC0481
49364000AC0457	49364000AC0482	49364000AC0052	49364000AC0053	49364000AC0112	49364000AC0061
49364000AC0062	49364000AC0063	49364000AC0042	49364000AC0043	49364000AC0072	49364000AC0048
49364000AC0064	49364000AC0045	49364000AC0121	49364000AC0122	49364000AC0123	49364000AC0049
49364000AC0050	49364000AC0051	49364000AC0046	49364000AC0073	49364000AC0203	49364000AC0204
49364000AC0124	49364000AC0125	49364000AC0126	49364000AC0127	49364000AC0179	49364000AC0180
49364000AC0196	49364000AC0081	49364000AC0047	49364000AC0198	49364000AC0464	49364000AC0108
49364000AC0205	49364000AC0109	49364000AC0206	49364000AC0210	49364000AC0462	49364000AC0110

49364000AC0211	49364000AC0511	49364000AC0111	49364000AC0054	49364000AC0055	49364000AC0199
49364000AC0200	49364000AC0172	49364000AC0173	49364000AC0065	49364000AC0190	49364000AC0517
49364000AC0526	49364000AC0528	49364000AC0529	49364000AC0527	49364000AC0096	49364000AC0092
49364000AC0133	49364000AC0475	49364000AC0476	49364000AC0093	49364000AC0104	49364000AC0105
49364000AC0106	49364000AC0107	49364000AC0158	49364000AC0103	49364000AC0138	49364000AC0094
49364000AC0131	49364000AC0132	49364000AC0113	49364000AC0135	49364000AC0097	49364000AC0136
49364000AC0137	49364000AC0095	49364000AC0058	49364000AC0059	49364000AC0085	49364000AC0071
49364000AC0084	49364000AC0066	49364000AC0067	49364000AC0074	49364000AC0035	49364000AC0533
49364000AC0078	49364000AC0079	49364000AC0077	49364000AE0116	49364000AE0108	49364000AE0085
49364000AE0118	49364000AE0001	49364000AE0004	49364000AE0006	49364000AE0007	49364000AE0112
49364000AE0114	49364000AE0008	49364000AE0011	49364000AE0012	49364000AE0110	49364000AE0019
49364000AE0020	49364000AE0021	49364000AE0091	49364000AE0090	49364000AE0024	49364000AE0002
49364000AE0003	49364000AE0013	49364000AE0014	49364000AE0105	49364000AE0017	49364000AE0018
49364000AE0025	49364000AE0106	49364000AE0107	49364000ZD0035	49364000ZD0083	49364000ZD0056
49364000ZD0057	49364000ZD0082	49364000ZD0084	49364000ZD0085	49364000ZD0086	49364000ZD0087
49364000ZD0088	49364000ZD0089	49364000ZD0090	49364000ZD0091	49364000ZD0055	49364000ZD0058
49364000ZD0059	49364000ZD0060	49364000ZD0079	49364000ZD0081	49364000ZD0053	49364000ZD0054
49364000ZD0078	49364000ZD0130	49364000ZM0070	49364000ZM0072	49364000ZM0069	49364000ZM0071

Annexe n°2

Cartographie des 12 zones délimitées de la région Pays de la Loire

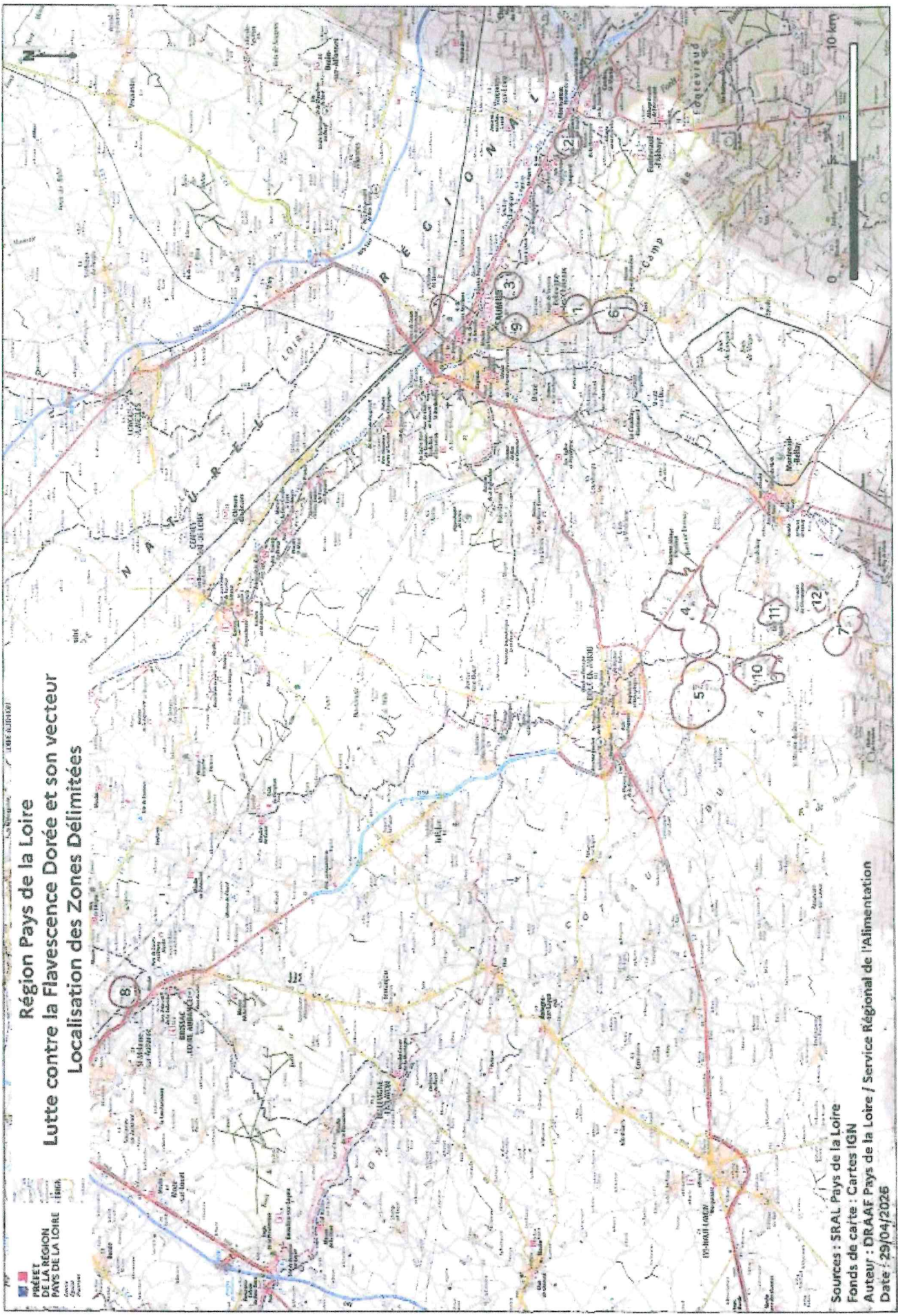

Région Pays de la Loire
Lutte contre la Flavescence Dorée et son vecteur
Localisation des Zones Délimitées

PRÉFET
 DE LA RÉGION
 PAYS DE LA LOIRE

Sources : SRAL Pays de la Loire
 Fonds de carte : Cartes IGN
 Auteur : DRAAF Pays de la Loire / Service Régional de l'Alimentation
 Date : 29/04/2025

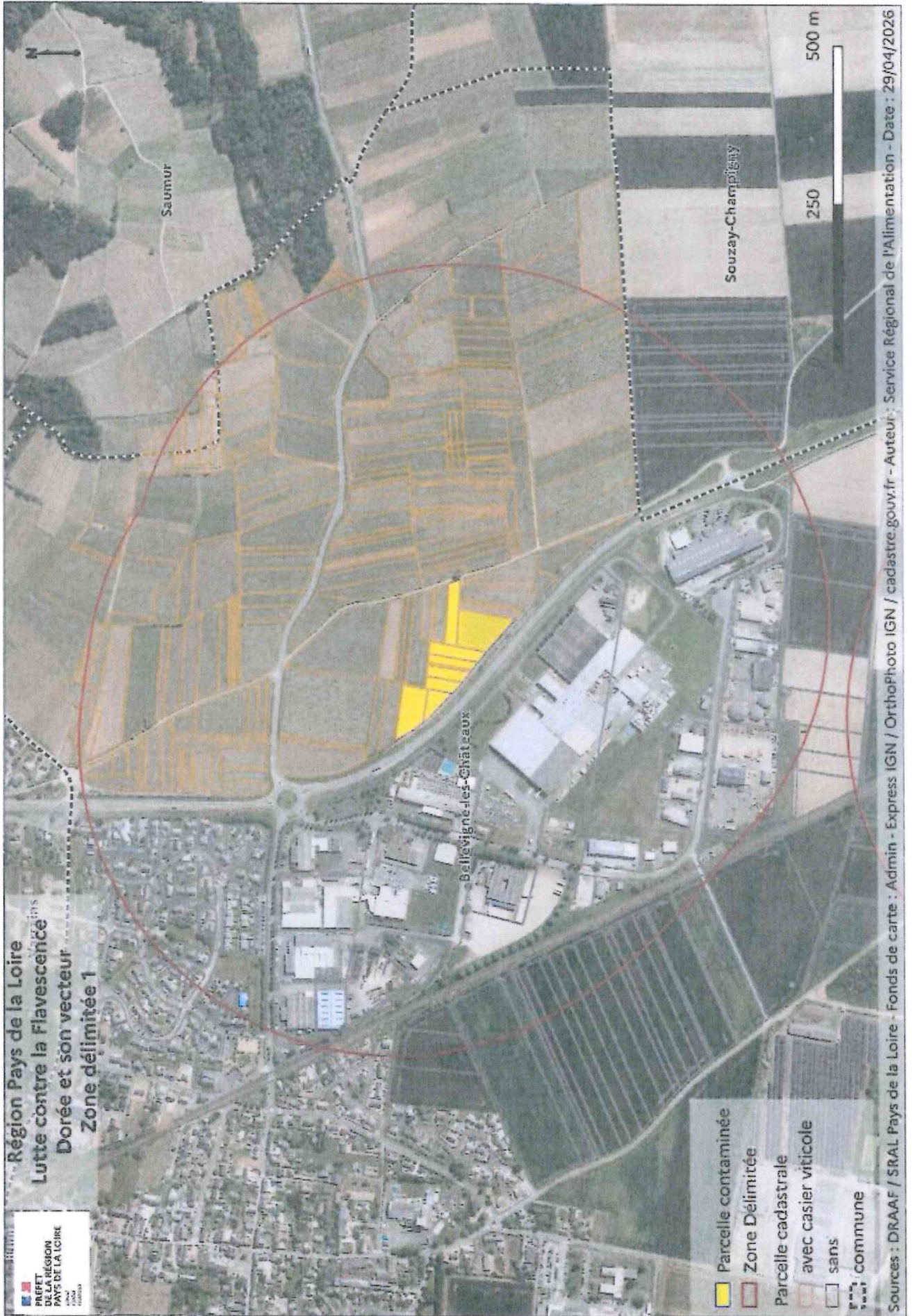

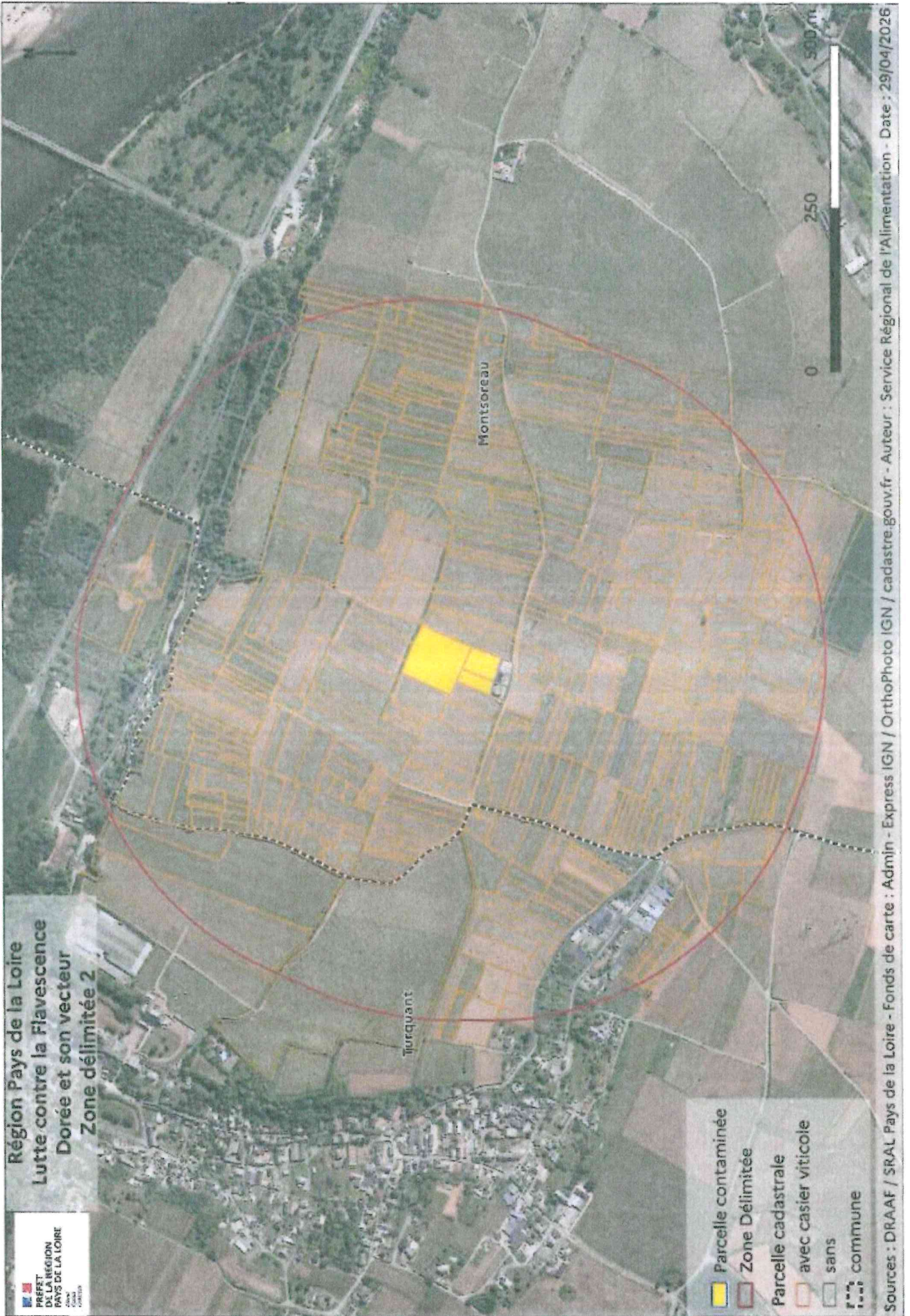

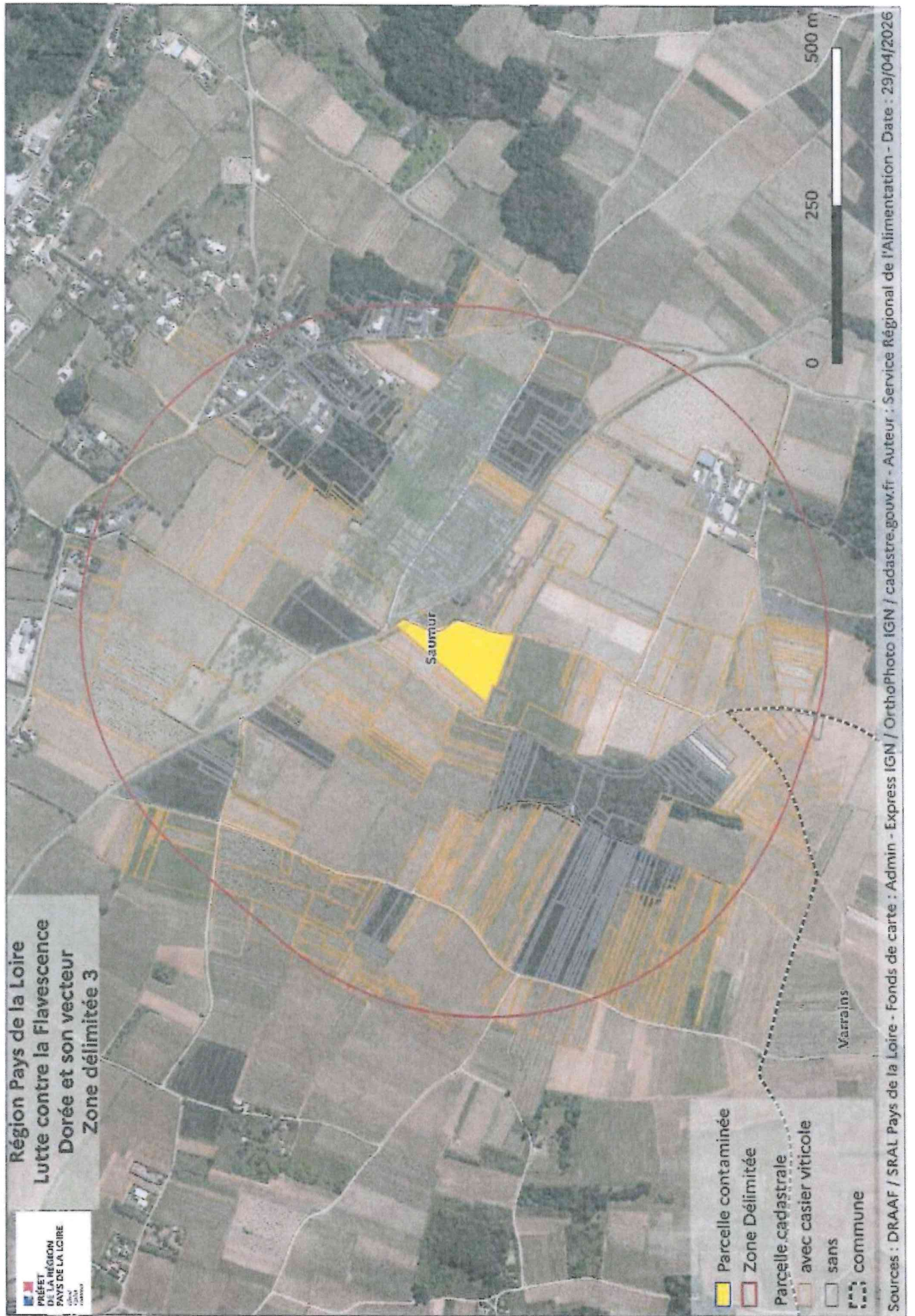

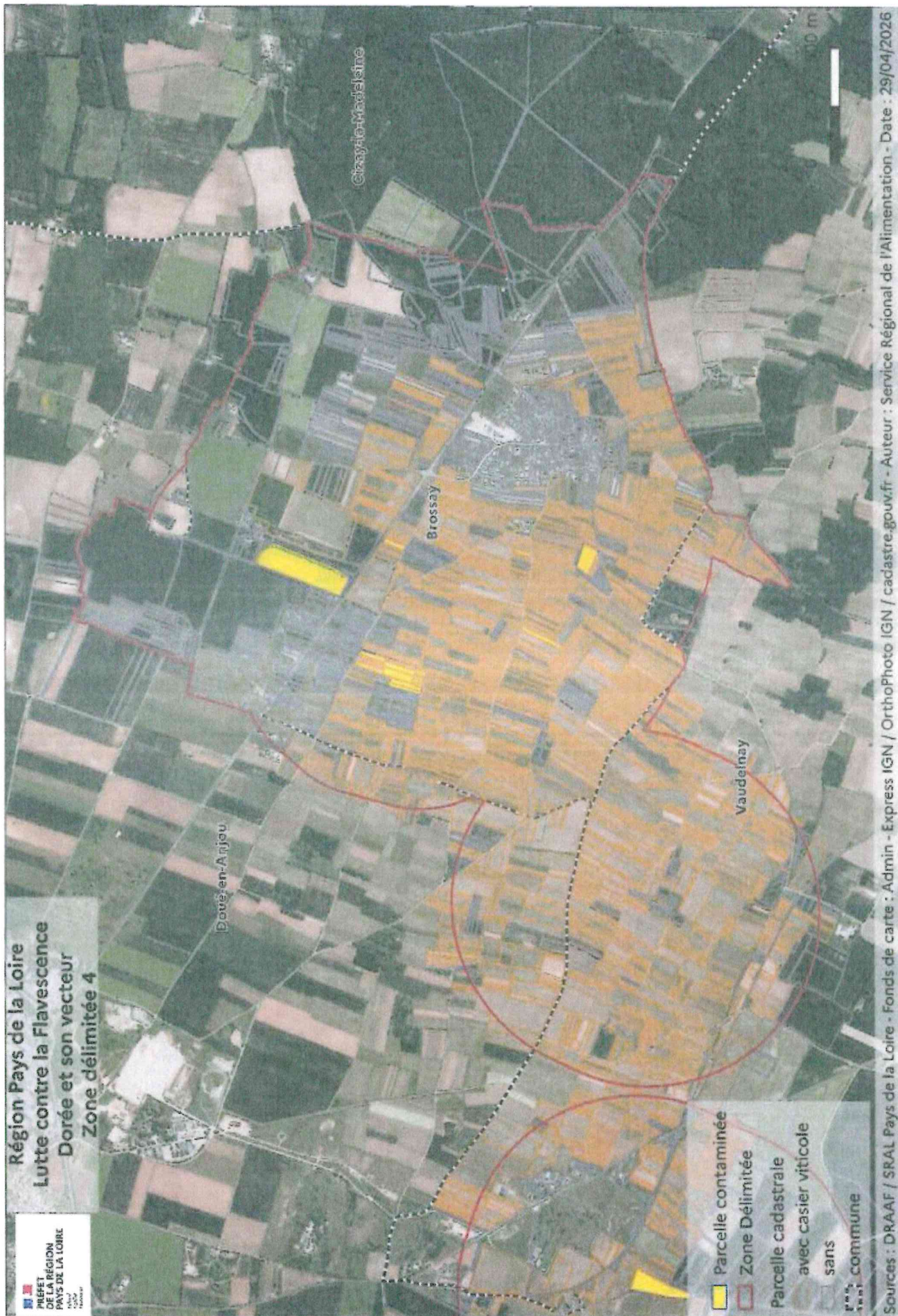

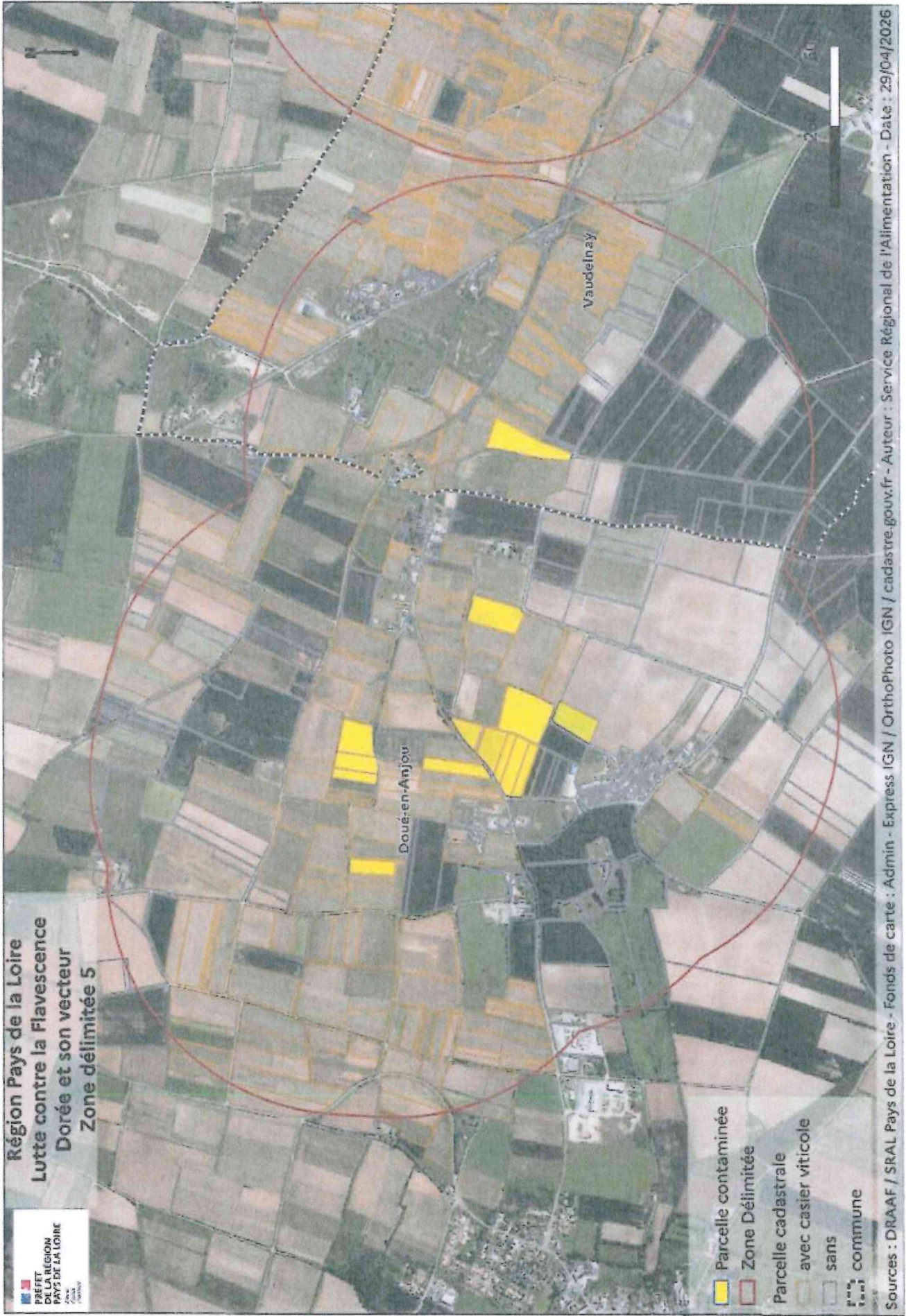

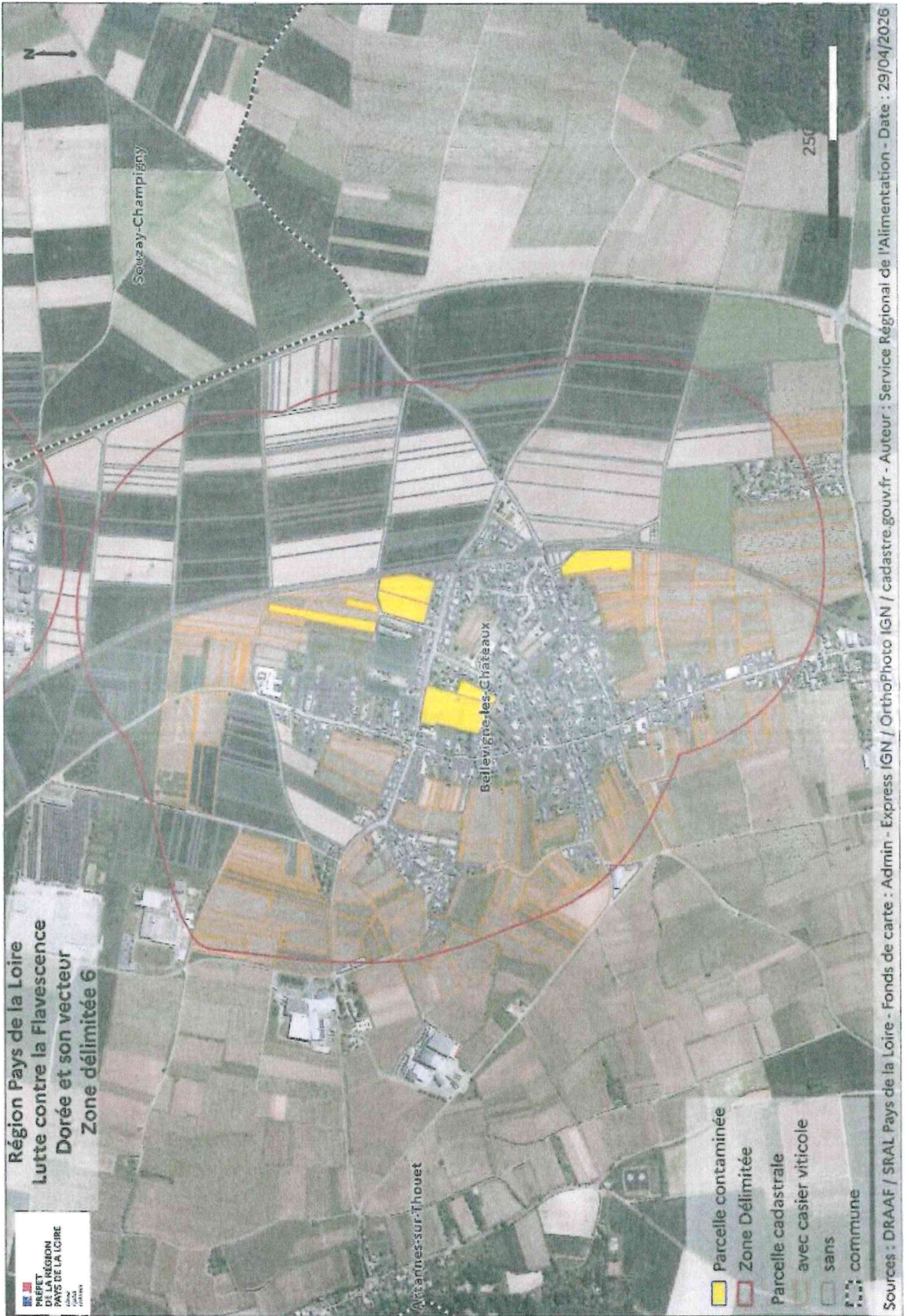



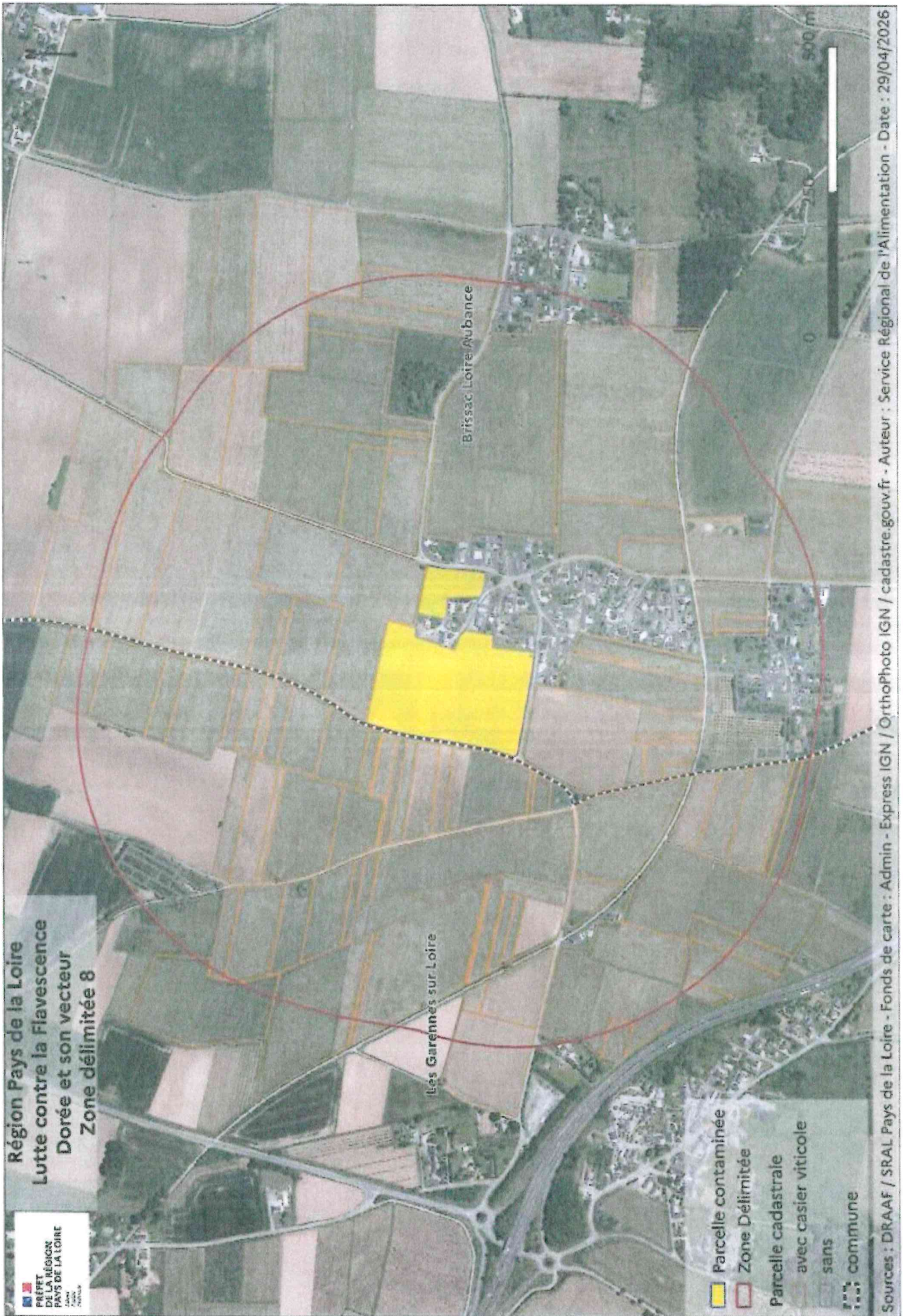

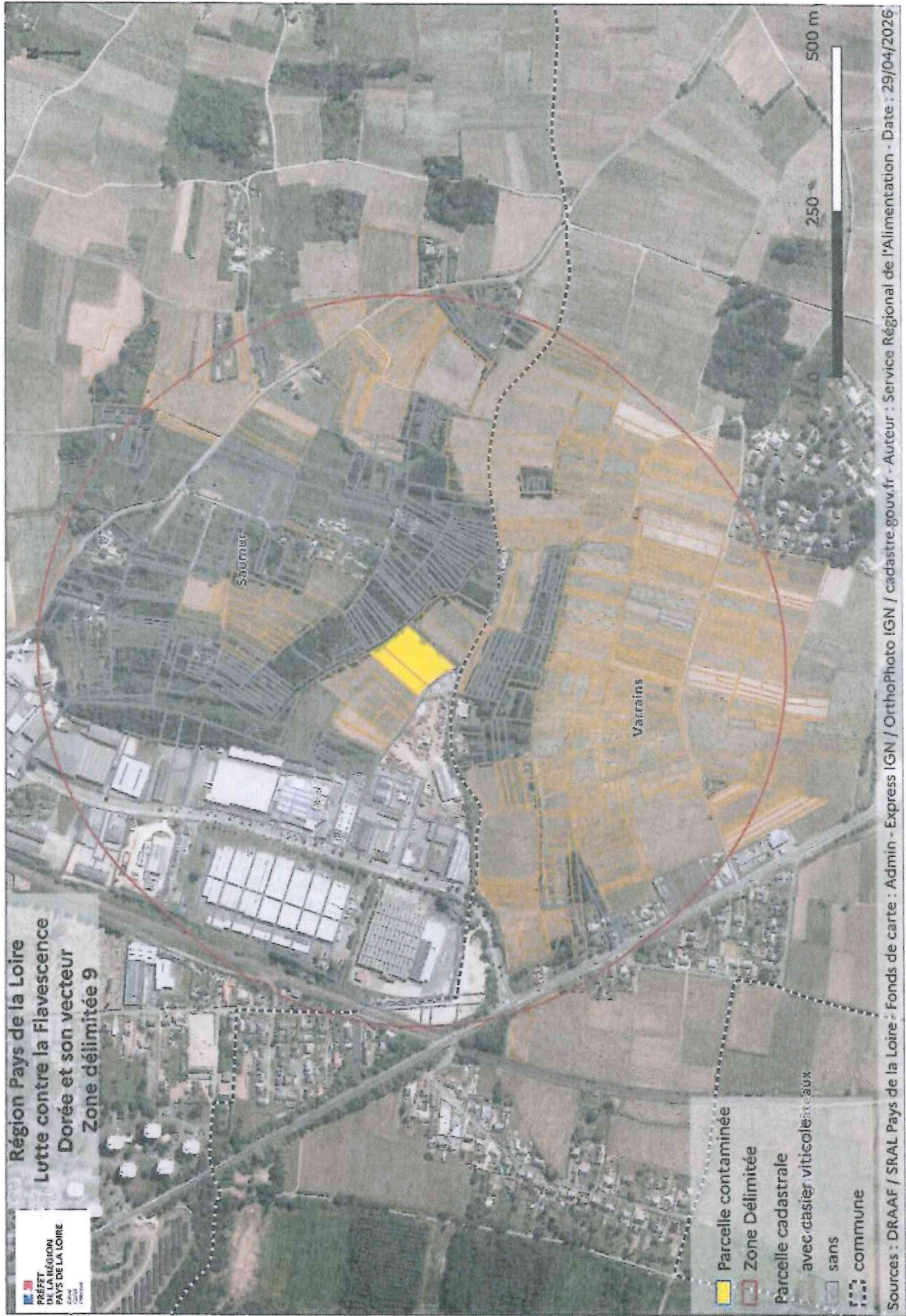







Direction régionale de l'alimentation, de
l'agriculture et de la forêt

R52-2026-05-28-00001

Arrêté n° 2026-DRAAF-31 du 28 mai 2026
portant modalités de mise en oeuvre du
dispositif d'accompagnement des projets et
initiatives (DiNA) des coopératives d'utilisation
en commun de matériel agricole (CUMA)



**LE PRÉFET DE LA RÉGION PAYS DE LA LOIRE
PRÉFET DE LA LOIRE-ATLANTIQUE**

Chevalier de la Légion d'honneur
Officier de l'Ordre national du Mérite

Arrêté n° 2026-DRAAF- n° 31

portant pour 2026, les modalités de mise en œuvre
du dispositif d'accompagnement des projets et initiatives (DiNA)
des coopératives d'utilisation en commun de matériel agricole (CUMA)

- Vu** le règlement (UE) 2023/2831 de la Commission du 13 décembre 2023 relatif à l'application des articles 107 et 108 du traité sur le fonctionnement de l'Union européenne aux aides de minimis ;
- Vu** le code rural, et notamment le titre deuxième sur les sociétés coopératives agricoles ;
- Vu** le décret n° 2018-514 du 25 juin 2018 relatif aux subventions de l'État pour des projets d'investissement ;
- Vu** l'arrêté du 26 août 2015 relatif au dispositif d'accompagnement des projets et initiatives des coopératives d'utilisation en commun de matériel agricole, modifié par les arrêtés du 13 janvier 2016 et du 3 mars 2023 ;
- Vu** l'arrêté n° 2026-SGAR-DRAAF-16 du 19 février 2026 portant délégation de signature à madame Annick BAILLE directrice régionale de l'alimentation, de l'agriculture et de la forêt de la région Pays de la Loire ;
- Vu** la décision n° 2026-DRAAF-08 du 19 février 2026 portant subdélégation de signature administrative ;
- Vu** l'instruction technique DGPE/SDC/2024-247 du 22 avril 2024 abrogeant l'instruction technique DGPE/SDC/2023-168 du 3 mars 2023 relative à la mise en œuvre du Dispositif National d'Accompagnement des projets et initiatives (DiNA) des coopératives d'utilisation de matériel agricole (CUMA) ;

SUR proposition de la directrice régionale de l'alimentation, de l'agriculture et de la forêt,

ARRÊTE

Article 1 : Descriptif général

Le DiNA -CUMA consiste en une aide aux investissements immatériels, sous forme d'aide à la réalisation d'un conseil stratégique (CS) pour la CUMA.

Cette aide vise à soutenir la réalisation d'un CS débouchant sur un plan d'actions afin d'améliorer les performances économiques, environnementales et sociales de la CUMA concernée. A cette fin, une priorité particulière est accordée aux CS visant notamment à favoriser :

- la performance environnementale des CUMA,
- le renouvellement des générations et la participation des nouveaux installés dans les CUMA,
- la modernisation et la transition numérique des exploitations agricoles,

ou encore renforcer la structuration collective des CUMA.

Le présent arrêté définit les modalités de mise en œuvre du DiNA-CUMA dans la région des Pays de la Loire, en 2026.

Article 2 : Conditions d'éligibilité du conseil stratégique (CS)

Pour être éligible au DiNA-CUMA, la prestation de conseil stratégique doit être réalisée selon les modalités prévues au point 2.1, par un organisme de conseil agréé par la direction régionale de l'alimentation, de l'agriculture et de la forêt (DRAAF) des Pays de la Loire.

2.1 - Contenu de la prestation de conseil stratégique :

Pour être éligible au DiNA-CUMA, le CS doit permettre la mise en œuvre d'une stratégie globale pour la CUMA, reprenant tout ou partie des thématiques prioritaires précisées à l'article 1. Il peut aussi être focalisé sur un thème précis.

Le CS s'appuie sur une analyse globale du fonctionnement et de l'organisation de la CUMA regroupant les domaines suivants :

- la stratégie du projet coopératif,
- la gestion et l'implication des adhérents au projet collectif,
- le fonctionnement coopératif (respect des préconisations HCCA), la gouvernance et les responsabilités,
- l'organisation du travail et l'optimisation des chantiers,
- le parc matériel et les charges de mécanisation,
- la gestion financière de la CUMA,
- la gestion des ressources humaines au sein de la CUMA,
- les performances environnementales (diagnostic des consommations de carburants, maîtrise des pollutions, etc...).

Le CS aboutit à une proposition de plan d'actions, incluant des pistes d'amélioration dans les domaines précités.

L'élaboration de ce plan d'actions s'appuie sur une analyse des atouts/faiblesses/opportunités/menaces (AFOM) du projet coopératif, ou par une méthode équivalente proposée par l'organisme de conseil, et sur un travail de co-construction avec les adhérents de la CUMA pour hiérarchiser les pistes d'amélioration.

Ce plan propose un calendrier prévisionnel des actions à mettre en place avec une échéance indicative de mise en œuvre des objectifs.

Article 5 : Montant de l'aide

L'aide consiste à une prise en charge partielle du coût du CS indiqué à l'article 2.

Elle représente un maximum de 60 % du coût du CS HT, sans pouvoir dépasser 3 000 € par prestation et dans la limite des plafonds « de minimis » autorisés par le règlement (UE) 2023/2831 de la Commission du 13 décembre 2023 susvisé et de l'enveloppe budgétaire.

Une aide peut être sollicitée pour un nouveau conseil stratégique sous réserve que la CUMA ait fait une évaluation du 1^{er} CS et de son plan d'actions. Dans ce cas, un état des lieux complet n'est pas obligatoire pour le nouveau CS. La CUMA doit néanmoins présenter, le cas échéant, les modifications ou changements qu'elle a connus depuis le précédent état des lieux.

Article 6 : Gestion administrative du DiNA-CUMA :

6.1 – Dépôt des demandes d'aide :

Le dépôt des demandes d'aides accompagnée des pièces justificatives est dématérialisé et s'effectue à partir de la plateforme « Démarches Numériques ».

Les périodes de dépôt des demandes d'aide sont les suivantes :

- **de la date de publication du présent arrêté au 30 juin 2026,**
- **du 1^{er} juillet au 16 octobre 2026.**

Cette information ainsi que le lien d'accès à « Démarches numériques » sont disponibles sur les sites internet des directions départementales des territoires (et de la mer) (DDT(M)) et de la direction régionale de l'alimentation, l'agriculture et la forêt (DRAAF).

<https://www.loire-atlantique.gouv.fr> ;

<https://www.maine-et-loire.gouv.fr> ;

<https://www.mayenne.gouv.fr> ;

<https://www.sarthe.gouv.fr> ;

<https://www.vendee.gouv.fr> ;

<https://draaf.pays-de-la-loire.agriculture.gouv.fr>

Une Cuma pourra solliciter une aide au titre d'un second conseil stratégique, si le dossier de paiement du précédent conseil a été transmis à la DDT(M).

6.2 – Complétude et instruction des demandes d'aide par les DDT(M) :

La complétude et le contrôle de conformité des dossiers peuvent débuter dès leur réception par les DDT(M), qui notifient aux demandeurs un accusé de réception indiquant la date de réception de la demande d'aide complète, date à partir de laquelle le conseil stratégique peut débuter. En aucun cas, cet accusé de réception ne vaut promesse de subvention.

Les services départementaux procèdent ensuite à l'instruction des dossiers selon une grille de priorisation nationale (annexée au présent arrêté) au regard des disponibilités financières et dans le respect des plafonds individuels des aides « de minimis » (règlement (UE) 2023/2831 de la Commission du 13 décembre 2023 susvisé).

La complétude et l'instruction des demandes d'aide sont finalisées au plus tard à la fin du mois suivant la date limite de dépôt des dossiers de demande d'aide.

Le contenu du CS et du plan d'actions mis en œuvre sont présentés et mis à la disposition des adhérents de la CUMA, dans un délai maximal d'un an à compter de l'exécution du conseil stratégique. Cette diffusion peut être faite lors de l'assemblée générale de la CUMA, à l'occasion d'une réunion spécifique à ce sujet ou par une communication numérique.

3.2 – Organismes de conseil agréés :

Les organismes de conseil agréés par la DRAAF des Pays de la Loire, pour la réalisation des conseils stratégiques, en 2026, sont :

- chef de file :
la Fédération Régionale des Cuma de l'Ouest (Frcuma Ouest), 19 Boulevard Nominœ, 35740 PACE.
- cocontractants :
l'Union des Cuma des Pays de la Loire (UCPDL), 3 rue Carl Linné - CS 30445, 49004 ANGERS CEDEX 01,
la Fédération départementale des Coopératives d'Utilisation de Matériels Agricoles de la Mayenne (Fdcuma 53), Parc Technopole de Changé, rue Albert Einstein - BP 36135, 53061 LAVAL cedex 9.

3.3 – Coût du conseil stratégique :

Le coût du conseil stratégique est basé sur un coût forfaitaire journalier de 600 € HT.

La durée de la prestation, au minimum de 2 jours, peut être adaptée au regard des difficultés techniques des sujets abordés lors du conseil stratégique.

Son coût minimal s'élève donc à 1 200 € HT.

Cette prestation doit comprendre a minima un temps de préparation et de présence au sein de la CUMA et être formalisée par la rédaction d'un rapport comportant les éléments suivants :

- le diagnostic,
- les actions suivies lors du CS,
- les conclusions du CS,
- le plan d'actions avec un calendrier prévisionnel de mise en œuvre.

Ce rapport est accompagné de la fiche de synthèse prévue par l'instruction technique du 22 avril 2024 susvisée.

Article 4 : Bénéficiaires :

Sont éligibles au DiNA-CUMA, les CUMA :

- agréées et à jour de leurs cotisations auprès du haut conseil de la coopération agricole (HCCA),
- dont le siège social est situé dans la région des Pays de la Loire,
- ayant réalisé le conseil stratégique par un prestataire agréé.

6.3 – Arrêté attributif d'aide :

Un engagement comptable et un arrêté attributif d'aide sont établis pour chacun des dossiers retenus après priorisation.

Le bénéficiaire est informé par écrit du caractère « de minimis » de l'aide lors de la notification de l'arrêté attributif.

6.4 - Paiement des dossiers :

Le bénéficiaire adresse à la DDT(M) du siège de la CUMA une demande de paiement au plus tard **15 mois** à compter de la date de signature de l'arrêté attributif d'aide, accompagnée :

- de la facture établie et acquittée par l'organisme de conseil agréé (chef de file),
- du rapport de conseil stratégique accompagné de la fiche de synthèse,
- d'un justificatif de la diffusion du CS aux adhérents qui en sont bénéficiaires. La justification peut se faire par la production d'une attestation de diffusion du conseil stratégique, d'un procès-verbal de l'AG ou par un compte-rendu d'une réunion spécifique, au cours de laquelle le CS a été présenté.

La réception et l'instruction des demandes de paiement sont assurées par les DDT(M).

L'ASP est chargée de la mise en paiement des dossiers.

L'administration conserve les dossiers, ainsi que les informations relatives aux aides attribuées pendant 10 ans. Le suivi global des aides « de minimis » réalisé par la DDT(M) est mis à jour en fin d'année.

Article 7 : Suivi du DiNA-CUMA

Le suivi est formalisé par un rapport annuel d'activité transmis et présenté à la DRAAF par l'organisme de conseil agréé, à l'occasion d'une réunion visant à faire un bilan de l'année écoulée et à préparer l'année suivante sur les aspects budgétaires et réglementaires (appel à projets). Son modèle type est annexé à l'instruction technique du 22 avril 2024 (annexe 4).

Ce rapport annuel est complété, au moins une fois tous les deux ans, d'un bilan qualitatif adressé à la DRAAF par l'organisme de conseil agréé pour évaluer la mise en œuvre des plans d'actions. Cette évaluation doit, notamment, permettre d'apprécier la façon dont le DiNA-CUMA contribue à répondre aux thématiques prioritaires nationales, précisées à l'article 1 du présent arrêté. Un modèle type sera adressé par la DRAAF à l'organisme de conseil agréé.

Ces rapports seront transmis par la DRAAF à la DGPE.

Article 8 : Contrôles et remboursement de l'aide indûment perçue

Les DDT(M) assurent le traitement des recours individuels. En cas d'irrégularité, sans préjuger d'éventuelles suites pénales, il est demandé au bénéficiaire le reversement de la totalité de l'aide attribuée.

Si l'entreprise unique dépasse le plafond d'aides « de minimis » a posteriori, c'est la totalité de l'aide qui devra être remboursée.

L'instruction et le paiement de l'aide sont effectués sur la base du dossier de paiement accompagné des pièces justificatives.

Article 9 : Articulation avec d'autres aides publiques

L'aide prévue dans le cadre du DiNA-CUMA n'est pas cumulable avec une autre aide publique cofinancée ou non par l'Union européenne.

Article 10 : Enveloppe budgétaire

Le financement du DiNA-CUMA relève de la sous-action 149-23-05 du budget du ministère de l'agriculture et de la souveraineté alimentaire.

Article 11 : Délais et voies de recours

Le présent arrêté peut faire l'objet :

- soit d'un recours gracieux auprès du préfet de la région des Pays de la Loire ou d'un recours hiérarchique auprès du Ministre chargé de l'agriculture dans le délai de deux mois à compter de sa date de publication. Le silence gardé par l'administration pendant plus de deux mois à compter de la réception de l'un de ces recours fait naître une décision tacite de rejet ;
- soit d'un recours contentieux devant le tribunal administratif de Nantes dans le délai de deux mois à compter de sa date de publication ou de la date de rejet expresse ou tacite du recours gracieux ou hiérarchique. Le tribunal administratif peut être saisi par l'application informatique « Télérecours » accessible par le lien internet suivant <https://www.telerecours.fr>

Article 12 : Exécution

La secrétaire générale aux affaires régionales des Pays de la Loire, la directrice régionale de l'alimentation, de l'agriculture et de la forêt des Pays de la Loire et le directeur interrégional de l'agence de service et de paiement sont chargés, chacun en ce qui le concerne, de l'exécution du présent arrêté qui sera publié au recueil des actes administratifs de la préfecture de la région des Pays de la Loire.

Nantes, le 28 mai 2026

Pour le Préfet et par délégation

La Directrice Régionale de l'Alimentation,
de l'Agriculture et de la Forêt

Annick BAILLE

Annexe technique

Grille de priorisation nationale

Critères de priorisation	Points
1. Favoriser l'accès d'un plus grand nombre de Cuma au conseil stratégique	
1. A) La CUMA n'a jamais réalisé de Dina	35 points
1. B) La CUMA a reçu un unique conseil stratégique depuis plus de 3 ans et a réalisé et évalué celui-ci et le plan d'actions prévu	20 points
2. Le projet favorise la performance environnementale des CUMA	15 points
3. Le projet favorise le renouvellement des générations et la participation des nouveaux installés dans les CUMA	15 points
4. Le projet favorise la structuration collective des CUMA	10 points
5. Le projet favorise la modernisation et la transition numérique des exploitations agricoles	5 points
TOTAL MAXIMUM	80 points

Seuil minimal à remplir : 15 points

Grille de lecture	Oui/Non
Favoriser la performance environnementale des CUMA	
Le CS est en lien avec un collectif de transition agroécologique (GIEE, groupe Ecophyto, DEPHY...)	
Le CS est en lien avec une démarche AB, SIQO, de certification HVE ou a pour objectif de s'engager dans une de ces démarches	
Le CS est en lien avec l'utilisation ou la production d'énergies renouvelables	
Favoriser le renouvellement des générations et la participation des nouveaux installés dans les CUMA	
Le CS a pour objectif d'intégrer de nouveaux installés	
Renforcer la structuration collective des CUMA	
Le CS est en lien avec une démarche Inter-CUMA (échanges de bonnes pratiques, prêts de matériel ...) et/ou a pour objectif de renforcer cette démarche inter-CUMA ou de s'engager dans une telle démarche	
Le CS est en lien avec la création d'emploi en direct ou par le biais d'un groupement d'employeurs	
Le CS est en lien avec une création, fusion, absorption et/ou le renforcement de la CUMA	
Le CS est en lien avec la création d'une nouvelle activité depuis moins de 5 ans et/ou a pour objectif de créer de nouvelles activités	
Le CS est a pour objectif de mettre en place ou financer des actions de formation pour ses membres ou salariés	
Favoriser la modernisation et la transition numérique des exploitations	
Le CS est a pour objectif de préparer l'achat ou la réflexion sur des matériels de précision ou innovants (robots de désherbage, outils de guidage de précision)	
Le compte-rendu du CS sera communiqué sur le site intranet et/ou internet et/ou sur les réseaux sociaux	

Direction régionale de l'économie, de l'emploi,
du travail et des solidarités

R52-2026-05-26-00002

Arrêté 2026 -DREETS-Pole T - 27 signé le 26 mai
2026 et fixant la liste des organismes habilités à
dispenser la formation en matière de santé
sécurité et conditions de travail au CSE



ARRÊTÉ N° 2026/DREETS/Pôle Travail/27

Fixant la liste des organismes habilités à dispenser la formation aux représentants du personnel des comités sociaux et économiques (CSE) en matière de santé, sécurité et conditions de travail

**Le préfet de la région Pays de la Loire
Chevalier de la Légion d'honneur,
Officier de l'Ordre national du Mérite**

- VU** le code du travail, et notamment les articles L.2315-17 à 18 et R.2315-8 à R.2315-11 relatifs à la formation des membres de la délégation du personnel du comité social et économique en matière de santé, sécurité et conditions de travail ;
- VU** les articles R.2315-12 et suivants du code du travail relatif aux obligations auxquelles doivent satisfaire les organismes dispensant des formations ;
- VU** le décret n° 2004-374 du 29 avril 2004 modifié relatif aux pouvoirs des préfets, à l'organisation et à l'action des services de l'Etat dans les régions et les départements ;
- VU** l'arrêté n° 2024/SGAR/76 du 14 mars 2024 du préfet de la région Pays de la Loire, portant délégation de signature à M. Jérôme GIUDICELLI, directeur régional de l'économie, de l'emploi, du travail et des solidarités des Pays de la Loire ;
- VU** l'arrêté n° 2026/DREETS/20 du 02 avril 2026 publié au recueil des actes administratifs N°121 du 8 avril 2026, portant subdélégation de signature du DREETS ;
- VU** l'arrêté n° 2026/DREETS/Pôle Travail/08 du 28 janvier 2026 relatif à la composition de la liste des organismes habilités à dispenser la formation aux représentants du personnel des comités sociaux et économiques (CSE) en matière de santé, sécurité et conditions de travail ;
- VU** la consultation du Comité Régional de l'Emploi, de la Formation et de l'Orientation Professionnelle ;

Considérant les informations recueillies lors de l'instruction des demandes d'agrément, en particulier celles permettant d'apprécier l'aptitude des organismes à assurer la formation des membres de la délégation du personnel du comité social et économique en matière de santé, sécurité et conditions de travail, les capacités et l'expérience acquises par leurs formateurs ;

Sur proposition du directeur régional de l'économie, de l'emploi, du travail et des solidarités des Pays de la Loire ;

ARRETE

Article 1 :

L'article 1 de l'arrêté n° 2026/DREETS/Pôle Travail/08 du 28 janvier 2026 est complété ainsi :

Sont agréés pour dispenser aux représentants du personnel des comités sociaux et économiques des stages de formation nécessaires à l'exercice de leur mission en matière de santé, sécurité et conditions de travail, les organismes suivants :

- **JMS Formation**
6 route de la Chapelle
49000 ECOUFLANT
N° SIRET : 792 556 011 00049

- **Noréa Consulting**
27 le Brédeloup
44130 NOTRE-DAME-DES-LANDES
N° SIRET : 834 413 346 00026

- **ELUSIO Formation**
135 chemin de la pointe de la croix
44420 MESQUER
N° SIRET : 995 538 722 00012

- **SOFTEC AVENIR FORMATION**
Chemin du bocage
49240 AVRILLÉ
N° SIRET : 379 362 148 00049

- **ATLANTIC CONSEIL**
3 place de l'Europe
44400 REZÉ
N° SIRET : 414 343 202 00027

Article 2 :

Les organismes figurant sur la liste annexée au présent arrêté sont agréés pour dispenser la formation aux représentants du personnel des comités sociaux et économiques en matière de santé, sécurité et conditions de travail pour une durée de 4 ans.

Article 3 :

Les organismes agréés remettront à la direction régionale de l'économie, de l'emploi, du travail et des solidarités des Pays de la Loire, chaque année avant le 30 mars, un compte rendu de leur activité de l'année écoulée au titre de la formation dispensée aux représentants du personnel aux comités sociaux et économiques.

Article 4 :

La secrétaire générale pour les affaires régionales et le directeur régional de l'économie, de l'emploi, du travail et des solidarités sont chargés, chacun en ce qui le concerne, de l'exécution du présent arrêté, qui sera publié au recueil des actes administratifs de la préfecture de la Région Pays de la Loire.

Fait à Nantes, le 26 mai 2026

Pour le préfet et par délégation,
Pour le Directeur régional de l'économie,
de l'emploi, du travail et des solidarités
Le Chef du Pôle Travail,

Signé

Alain OLLIVIER

Le présent arrêté peut faire l'objet d'un recours contentieux devant le tribunal administratif de NANTES qui devra, sous peine de forclusion, être enregistré au greffe de cette juridiction dans le délai de deux mois à compter de la notification de la présente décision. La juridiction administrative compétente peut aussi être saisie par l'application Télérecours citoyens accessible à partir du site www.telerecours.fr. La décision contestée doit être jointe au recours.

Un recours gracieux peut également être exercé, durant le délai de recours contentieux, auprès de mes services.

Ce recours gracieux interrompt le délai de recours contentieux qui ne courra à nouveau qu'à compter de l'intervention de ma réponse.

En application de l'article R.421-2 du code de justice administrative, « Sauf disposition législative ou réglementaire contraire, dans les cas où le silence gardé par l'autorité administrative sur une demande vaut décision de rejet, l'intéressé dispose, pour former un recours, d'un délai de deux mois à compter de la date à laquelle est née une décision implicite de rejet. Toutefois, lorsqu'une décision explicite de rejet intervient avant l'expiration de cette période, elle fait à nouveau courir le délai de recours. »

LISTE DES ORGANISMES AGREES POUR LA FORMATION DES REPRESENTANTS DU PERSONNEL AU COMITE SOCIAL ET ECONOMIQUE EN MATIERE DE SANTE, SECURITE ET CONDITIONS DE TRAVAIL

(AGREMENT DU PREFET DE LA REGION PAYS DE LA LOIRE)

L'agrément est délivré pour une durée de 4 ans

Organisme de formation	Adresse	Téléphone / courriel	Arrêté
A3 SET	135 rue Antoine Parmentier 44600 SAINT-NAZAIRE	06 86 13 92 85 sebastien.hubert@a3set.fr	17 août 2023
ACF – Accompagnement Conseil & Formation	ZAC de la Cartoucherie 8 boulevard René Cassin 72000 LE MANS	06 76 69 93 47 nathalie@acfformation.net	20 juin 2022
ACP SECURITE ENVIRONNEMENT	6 La Honchère 44330 LA CHAPELLE HEULIN	06 58 63 89 86 contact@creative-prevention.fr	10 décembre 2024
ACT et PREV	16 Le Petit Momesson 44130 BOUVRON	06 73 68 62 36 contact@acteprev.fr	11 février 2025
AFIRP	23 rue de Saumur 49350 LES ROSIERS SUR LOIRE	06 83 81 02 99 cfourage@afirp.fr	10 décembre 2024
AF SET 85	42 route des Sables 85000 LA ROCHE SUR YON	06 86 13 92 85 sebastien.hubert@afset.fr	17 août 2023
AGIR FORMATION	1 rue Jean Mermoz PA de la Maison Neuve 44984 SAINTE LUCE SUR LOIRE	02 51 13 31 75 formation@agir-services.fr	28 mai 2024
ALB FORMATION	6 impasse du Roi d'Ys 44340 BOUGUENNAIS	07 70 45 25 00 formationsanteautravail@gmail.com	28 janvier 2026
ALEO PREVENTION	10 rue de l'Île Tatihou 44980 SAINTE-LUCE-SUR- LOIRE	02 51 85 22 13 charley.loirat@aleofrance.fr	28 janvier 2026
ALTUS DEVELOPPEMENT	146 rue Etienne Falconnet 72100 LE MANS	02 52 19 22 22 contact@altus-developpement.fr	7 novembre 2022
AMLB PREVENTION	7 rue du Nil 44470 CARQUEFOU	06 83 45 50 68 mleberre.conseil@gmail.com	10 décembre 2024
APTITUDE	3 impasse du Docteur Madeleine Bres 44115 BASSE GOULAINNE	02 40 54 88 30 contact@aptitude-prevention.fr	08 août 2025
AREFOR	Bourse du Travail 14 place Louis Imbach 49100 ANGERS	02 41 24 40 20 accueil@arefor.fr	28 mai 2024
ASM Consultant	4 rue Albert Londres BP 80304 44303 NANTES	02 40 49 30 19 formation@asm-consultant.fr	2 juin 2023

Organisme	Adresse	Téléphone / courriel	Arrêté
ATLANTIC CONSEIL	3 place de l'Europe 44400 REZÉ	02 40 34 43 91 info@atlantic-conseil.fr	26 mai 2026
ATLANTIC PREVENTION	11 boulevard Ampère La Fleuriaye – Technopolis Bât. C 44470 CARQUEFOU	02 40 52 60 23 ap@atlanticprevention.fr	19 octobre 2023
ATTITUDE FORMATION	3 avenue Laennec 72000 LE MANS	06 33 70 11 43 trottier.laurence@attitude-formation.fr	2 juin 2023
AVIMAR	46 boulevard Clémenceau 85300 CHALLANS	02 51 93 42 20 contact@avimar.net	28 mai 2024
AVIP	82 boulevard d'Angleterre 85000 LA ROCHE SUR YON	02 51 62 61 73 aviperformance@orange.fr	4 avril 2023
AXH DEVELOPPEMENT	8 boulevard de Sunderland 44600 SAINT-NAZAIRE	06 58 98 98 14 axh.dev@gmail.com	2 juin 2023
BE IN QSE	Le Bois Séné 49000 ECOUFLANT	02 41 34 18 04 contact@be-in-qse.fr	2 juin 2023
BEOPLE	20 bd de Berlin 441000 NANTES	02 28 49 57 05 contact@beople.fr	8 août 2025
C3S	38 rue Arnold Dolmetsch 72018 LE MANS cedex 2	02 43 23 09 23 formation@c3s.fr	2 juin 2023
Cabinet d'avocat Virginie DUBOIS	10 rue Lenepveu 49100 ANGERS	06 26 72 85 37 virginie.dubois@avocat-angers.com	16 février 2024
CADRES EN MISSION FORMATION	144 rue Paul Bellamy CS 12417 44024 NANTES Cedex 1	02 51 84 95 55 contact@cadresenmission.com	16 février 2024
CEZAM Pays de la Loire	15 D bd Jean Moulin CS30511 44105 NANTES Cedex 4	02 40 73 45 20 nantes@cezam.fr	8 août 2025
CCI de Nantes St-Nazaire	16 quai Ernest Renaud CS 90517 44105 NANTES Cedex 4	02 40 44 42 42 contact-formation@44.cci.fr	17 août 2023
CCI de Maine et Loire	8 boulevard du Roi René 49006 ANGERS Cedex	02 41 20 54 64 francoise.auger@maineetloire.cci.fr	2 mars 2023
CCI de la Mayenne	12 rue de Verdun 53000 LAVAL	02 43 91 49 71 anne-marie.derouault@mayenne.cci.fr	2 mars 2023
CCI de Vendée	16 rue Olivier de Clisson 85000 LA ROCHE SUR YON	02 51 45 32 32 formation.continue@vendee.cci.fr	17 août 2023
CCI Le Mans Sarthe	1 boulevard René Levasseur 72000 LE MANS	02 43 21 00 59 laurence.plais@lemans.cci.fr	2 mars 2023
CHAZA KAZARA	36 rue Fidèle Simon 44600 SAINT NAZAIRE	07 62 34 15 65 ckazara@raise-entreprise.com	10 décembre 2024
CONSULT OUEST	2 avenue des Améthystes 44338 NANTES cedex	06 85 80 61 01 consultouest@gmail.com	2 juin 2023

Organisme de Formation	Adresse	Téléphone / courriel	Arrêté
CPLUS FORMATION	3 rue des Cèdres 49360 TOUTLEMONDE	06 68 89 22 22 contact@cplusformation.fr	15 décembre 2023
ECOFAC	21 rue Edgar Brandt 72100 LE MANS	06 14 70 79 87 jerome.queru@ecofac.fr	10 juillet 2024
ECOLE DES ETABLIERES	Route de Nantes BP 609 85015 LA ROCHE SUR YON	09 70 80 82 21 ecole.fontenay@etablieres.fr	08 août 2025
ELUSIO FORMATION	135 chemin de la pointe de la croix 44420 MESQUER	06 58 82 67 61 contact@elusio-formation.fr	26 mai 2026
ERVE PHILIPPE (PREV'ONE FORMATION)	2 rue des Alouettes Saint Macaire en Mauges 49450 SEVREMOINE	02 41 30 65 15 info@prev-one.fr	28 janvier 2026
ENVOL RH	3 impasse des Caboteurs 44830 BOUAYE	06 82 51 08 93 helene.blanlot@envolrh.fr	15 décembre 2023
EURL POINT FORMA-QUEORIS	32 chemin de Bel-Air 85300 SOULLANS	09 81 68 53 52 contact@queoris.fr	10 juillet 2024
F2ST	3 rue de l'Orée des bois 49140 BAUNE	07 77 46 45 10 e.clemenceau@f2st.fr	17 août 2023
FB CONSULTING	4 rue Daniel Saint-Pol 72100 LE MANS	06 47 98 37 74 flobesnier@gmail.com	10 juillet 2024
FORMACOM	1 avenue de l'Angevinière 44800 SAINT-HERBLAIN	02 28 01 15 30 info@formacom.fr	16 février 2024
FORMATION AUDIT CONSEIL (FORAUCO)	9 rue du Marché Commun 44300 NANTES	06 09 60 26 28 contact@forauco.fr	28 janvier 2026
GERESO	38 rue de la Teillaie 72018 LE MANS CEDEX 2	02 43 23 09 09 formation@gereso.fr	2 juin 2023
GUILLAUME MARCHAND	4 route de Verdun 72470 CHAMPAGNÉ	06 25 31 44 23 formation@article8.fr	10 décembre 2024
HR'GO	15 rue des Roitelets 85140 ESSARTS EN BOCAGE	06 32 05 22 24 y.jobard@hrgo.fr	19 octobre 2023
INTERFORMAT	Parc Technopolis – Bât. L 2 rue Albert Einstein 53810 CHANGE	02 43 56 05 05 interformat53@interformat.fr	19 octobre 2023
JMS Formation	6 route de la Chapelle 49000 ECOUFLANT	06 29 55 82 75 contact@jms-formation.com	26 mai 2026
KARPA Prévention	8 rue de la Moulinotte 85200 FONTENAY LE COMTE	06 87 60 79 23 contact@karpa-prevention.fr	2 mars 2023
LF FORMATION	2 boulevard de Baïona 44210 PORNIC	02 40 64 00 96 sandrine.loirat@lfformation.fr	16 février 2024
MAAT FORMATION	13 rue Paul Marchal 72000 LE MANS	07 89 84 91 36 dorethee.arenas@maat-prevention.fr	08 août 2025

Organisme de formation	Adresse	Téléphone / courriel	Arrêté
MICHAEL MANCEAU – FORMATION4S	2729 route de Verdon Lieu-Dit La Mortegnière 49280 LA TESSOUALLE	06 16 84 01 93 lasuerie25@hotmail.fr	08 août 2025
MORGANE SEZNEC	101 bd du Général Faidherbe 49300 CHOLET	06 66 63 01 71 morgane.sezniec@msprevention.fr	28 janvier 2026
NOVA PREVENTION	4 avenue de l'Arborescente 85500 BEAUREPAIRE	02 51 64 91 63 contact@nova-prevention.fr	7 novembre 2022
Noréa Consulting	27 le Brédéloup 44130 NOTRE-DAME-DES- LANDES	06 70 50 67 53 alexandre.normand@noreaconsulting.fr	26 mai 2026
OPTIM'HOMME	ZI de la Bergerie 1 rue Gutenberg 49280 LA SEGUINIÈRE	02 41 56 99 77 catherine.ceinturet@optimhomme.fr	16 février 2024
PHILIPPE CADEAU (ESPRIT PREVENTION)	5 avenue de la Grande Roche 85470 BRETIGNOLLES-SUR- MER	06 37 32 28 28 espritprevention85@gmail.com	28 janvier 2026
PREMANIS	18 rue de la Mongendrière 44240 LA CHAPELLE SUR ERDRE	06 77 10 28 57 jguernic@premanis.fr	28 mai 2024
PREVENTION ACADEMIE	118 rue de la Bibardière ZA de la Ronde 49650 ALLONNES	02 41 35 93 70 contact@prevention-academie.fr	20 juin 2022
PROJETIS FORMATION CONSEIL	15 avenue des Anciens Combattants 44110 CHATEAUBRIANT	02 40 28 60 57 info@projetis.com	28 mai 2024
PROPULS' SAS	La Valocherie 49190 ROCHEFORT SUR LOIRE	02 41 78 83 18 info@propuls.fr	2 juin 2023
PSP CONSEIL ET ACCOMPAGNEMENT	77 rue des Plantes 44230 SAINT SEBASTIEN SUR LOIRE	06 71 09 24 19 franck.pennuen@pspconseil.fr	17 août 2023
QVCT PREVENTION	10 Quai Surcouf 44400 REZE	06 64 24 22 54 contact@qvct-prevention.com	19 octobre 2023
SAFE Sécurité Accompagnement Formation Extinct'feu	1 bis rue de l'Arée 85140 ESSARTS EN BOCAGE	02 51 31 11 00 info@safe85.fr	19 octobre 2023
Sylvie BARRAT Conseil et Formation RH	9 Impasse des Passiflores 44360 VIGNEUX DE BRETAGNE	06 18 48 77 47 sbconseilrh@gmail.com	08 août 2025
SEBASTIEN GRANDJEAN	14 rue Crébillon 44000 NANTES	06 16 74 21 20 sgrandjean@grandjean-avocat.fr	7 novembre 2022
SOFTEC AVENIR FORMATION	Chemin du bocage 49240 AVRILLE	02 41 43 38 22 info@softtec.fr	26 mai 2026
UMENIA	Route de Palluau Site Actinord 72650 LA CHAPELLE SAINT AUBIN	02 43 61 08 47 contact@umenia.fr	4 avril 2023

Les agréments donnés par les régions sont valables sur l'ensemble du territoire national, il est par conséquent possible de faire appel à un organisme agréé par une autre région.
De plus, il existe des organismes agréés au niveau national.

Direction régionale de l'économie, de l'emploi,
du travail et des solidarités

R52-2026-05-26-00003

Arrêté 2026 -DREETS-Pole T - 28 signé le 26 mai
2026 et fixant la liste des organismes habilités à
dispenser la formation économique au CSE

ARRÊTÉ N° 2026/DREETS/Pôle Travail/28

Fixant la liste des organismes habilités à dispenser la formation économique aux représentants du personnel des comités sociaux et économiques (CSE)

**Le préfet de la région Pays de la Loire
Chevalier de la Légion d'honneur,
Officier de l'Ordre national du Mérite**

- VU** le code du travail, et notamment les articles L.2315-17 et R.2315-8 relatifs à la formation des membres de la délégation du personnel du comité social et économique ;
- VU** l'article L.2315-63 du code du travail prévoyant une formation économique des membres titulaires du comité social et économique ;
- VU** le décret n°2004-374 du 29 avril 2004 modifié relatif aux pouvoirs des préfets, à l'organisation et à l'action des services de l'Etat dans les régions et les départements ;
- VU** l'arrêté N°2024/SGAR/76 du 14 mars 2024 du préfet de la région Pays de la Loire, portant délégation de signature à M. Jérôme GIUDICELLI, directeur régional de l'économie, de l'emploi, du travail et des solidarités des Pays de la Loire ;
- VU** l'arrêté n° 2026/DREETS/20 du 02 avril 2026 publié au recueil des actes administratifs N°121 du 08 avril 2026, portant subdélégation de signature du DREETS ;
- VU** l'arrêté N°2026/DREETS/Pôle Travail/07 du 28 janvier 2026 fixant la liste des organismes habilités à dispenser la formation économique aux représentants du personnel des comités sociaux et économiques (CSE) ;
- VU** la consultation du Comité Régional de l'Emploi, de la Formation et de l'Orientation Professionnelle ;

Considérant les informations recueillies lors de l'instruction des demandes d'agrément, en particulier celles permettant d'apprécier l'aptitude des organismes à assurer la formation économique des membres de la délégation du personnel du comité social et économique ;

Sur proposition du directeur régional de l'économie, de l'emploi, du travail et des solidarités des Pays de la Loire ;

ARRETE

Article 1 :

L'article 1 de l'arrêté N°2026/DREETS/Pôle Travail/07 du 28 janvier 2026 est complété ainsi :

Sont agréés pour dispenser aux représentants du personnel des comités sociaux et économiques des stages de formation économique nécessaires à l'exercice de leurs missions, les organismes suivants :

- **SOFTEC AVENIR FORMATION**
Chemin du bocage
49240 AVRILLÉ
N° SIRET : 379 362 148 00049

- **SAS Forma-Py**
12 rue des millepertuis
72550 CHAUFOUR NOTRE DAME
N° SIRET : 922 406 632 00013

Article 2 :

Les organismes figurant sur la liste annexée au présent arrêté sont agréés pour dispenser la formation économique aux représentants du personnel des comités sociaux et économiques pour une durée de 4 ans.

Article 3 :

La secrétaire générale pour les affaires régionales et le directeur régional de l'économie, de l'emploi, du travail et des solidarités sont chargés, chacun en ce qui le concerne, de l'exécution du présent arrêté, qui sera publié au recueil des actes administratifs de la préfecture de la région Pays de la Loire.

Fait à Nantes, le 26 mai 2026

Pour le préfet et par délégation,
Pour le Directeur de l'économie,
de l'emploi, du travail et des solidarités
le Chef du Pôle Travail,

Signé

Alain OLLIVIER

Le présent arrêté peut faire l'objet d'un recours contentieux devant le tribunal administratif de NANTES qui devra, sous peine de forclusion, être enregistré au greffe de cette juridiction dans le délai de deux mois à compter de la notification de la présente décision. La juridiction administrative compétente peut aussi être saisie par l'application Télérecours citoyens accessible à partir du site www.telerecours.fr. La décision contestée doit être jointe au recours.

Un recours gracieux peut également être exercé, durant le délai de recours contentieux, auprès de mes services.

Ce recours gracieux interrompt le délai de recours contentieux qui ne courra à nouveau qu'à compter de l'intervention de ma réponse.

En application de l'article R.421-2 du code de justice administrative, « Sauf disposition législative ou réglementaire contraire, dans les cas où le silence gardé par l'autorité administrative sur une demande vaut décision de rejet, l'intéressé dispose, pour former un recours, d'un délai de deux mois à compter de la date à laquelle est née une décision implicite de rejet. Toutefois, lorsqu'une décision explicite de rejet intervient avant l'expiration de cette période, elle fait à nouveau courir le délai de recours. »

**LISTE DES ORGANISMES AGREES POUR LA FORMATION ECONOMIQUE DES
REPRESENTANTS DU PERSONNEL AU COMITE SOCIAL ET ECONOMIQUE**

(AGREMENT DU PREFET DE LA REGION PAYS DE LA LOIRE)

L'agrément est délivré pour une durée de 4 ans

Organisme de formation	Adresse	Téléphone / courriel	Arrêté
ACF – Accompagnement Conseil & Formation	ZAC de la Cartoucherie 8 boulevard René Cassin 72000 LE MANS	06 76 69 93 47 nathalie@acfformation.net	20 juin 2022
ADECIA GROUPE	Rue Paul-Emile Victor BP 282 85007 LA ROCHE SUR YON	02 51 37 07 78 adecialaroche@adecia.fr	19 octobre 2023
AFIRP	23 rue de Saumur 49350 LES ROSIERS SUR LOIRE	06 83 81 02 99 cfourage@afirp.fr	10 décembre 2024
AF SET 85	42 route des Sables 85000 LA ROCHE SUR YON	06 86 13 92 85 sebastien.hubert@afset.fr	17 août 2023
ALTUS DEVELOPPEMENT	146 rue Etienne Falconnet 72100 LE MANS	02 52 19 22 22 contact@altus-developpement.fr	7 novembre 2022
AREFOR	Bourse du Travail 14 place Louis Imbach 49100 ANGERS	02 41 24 40 20 accueil@arefor.fr	28 mai 2024
ASM CONSULTANT	4 rue Albert Londres 44303 NANTES	02 40 49 30 19 formation@asm-consultant.fr	10 décembre 2024
ATLANTIC CONSEIL	3 place de l'Europe 44400 REZE	02 40 34 43 91 info@atlantic-conseil.fr	11 février 2025
ATLANTIC PREVENTION	11 boulevard Ampère La Fleuriaye - Technopolis Bât C. 44470 CARQUEFOU	02 40 52 60 23 ap@atlanticprevention.fr	2 juin 2023
BEOPLE	20 bd de Berlin Porte 601 44000 NANTES	02 28 49 57 05 contact@beople.fr	11 février 2025
CABINET CCRF	53 avenue du Grésillé 49000 ANGERS	02 41 27 02 96 cabinetccrf@gmail.com	28 mai 2024
Cabinet d'Avocat VIRGINIE DUBOIS	10 rue Lenepveu 49100 ANGERS	06 26 72 85 37 virginie.dubois@avocat-angers.com	28 janvier 2026
C.A.D. – Partenaire Formation	29 rue Eugène Brémond 49300 CHOLET	02 41 58 02 34 contact@partenaireformation.com	2 juin 2023

Organisme de formation	Adresse	Téléphone / courriel	Arrêté
CADRES EN MISSION FORMATION	144 rue Paul Bellamy CS 12417 44024 NANTES Cedex 1	02 51 84 95 55 contact@cadresenmission.com	16 février 2024
CCI de Nantes – Saint-Nazaire	Maison de l'Entrepreneuriat et des Transitions 1 rue Françoise Sagan 44800 SAINT HERBLAIN	02 40 44 42 42 contact-formation@44.cci.fr	28 mai 2024
CCI de Maine et Loire	8 boulevard du Roi René CS 60626 49006 ANGERS cedex 1	02 41 20 54 64 francoise.auger@maineetloire.cci.fr	4 avril 2023
CCI Le Mans - Sarthe	1 boulevard René Levasseur 72000 LE MANS	02 43 21 58 12 sabrina.alix@lemans.cci.fr	4 avril 2023
CCI de la Vendée	16 rue Olivier de Clisson 85000 LA ROCHE SUR YON	02 51 45 32 32 formation.continue@vendee.cci.fr	28 mai 2024
CCI de la Mayenne	Parc universitaire de Laval rue Léonard de Vinci 53062 LAVAL cedex	02 43 91 49 71 anne-marie.derouault@mayenne.cci.fr	2 mars 2023
CDT GESTION	4 La Guillerie 85700 SAINT MESMIN	06 14 02 09 86 direction@cdtgestion.fr	4 avril 2023
CEZAM Pays de la Loire	15D boulevard Jean Moulin 44105 NANTES Cedex 4	02 40 73 45 20 nantes@cezam.fr	28 janvier 2026
DAWAN	30 boulevard Vincent Gâche 44200 NANTES	09 72 37 73 73 dleclerc@dawan.fr	15 décembre 2023
ECOFAC	21 rue Edgar Brandt 72100 LE MANS	06 14 70 79 87 jerome.queru@ecofac.fr	10 juillet 2024
ENVOL RH	3 impasse des Caboteurs 44830 BOUAYE	06 82 51 08 93 helene.blanlot@envolrh.fr	15 décembre 2023
F2ST	3 rue de l'Orée des Bois 49140 BAUNE LOIRE AUTHION	07 77 46 45 10 e.clemenceau@f2st.fr	16 février 2024
FORMACOM	1 rue de l'Angevinière 44800 SAINT HERBLAIN	02 28 01 15 30 info@formacom.fr	16 février 2024
Forma-Py	12 rue des Millepertuis 72550 CHAUFOUR NOTRE DAME	06 21 28 60 63 puechyoann@forma-py.fr	26 mai 2026

Organisme de formation	Adresse	Téléphone / courriel	Arrêté
FORMATION AUDIT CONSEIL (FORAUCO)	9 rue du Marché Commun 44300 NANTES	06 09 60 26 28 contact@forauco.fr	28 janvier 2026
GERESO	38 rue de la Teillaie 72018 LE MANS CEDEX 2	02 43 23 09 09 formation@gereso.fr	2 juin 2023
GUILLAUME MARCHAND (Article 8)	4 route de Verdun 72470 CHAMPAGNÉ	06 25 31 44 23 formation@article8.fr	11 février 2025
INTERFORMAT	Parc Technopolis – Bât. L 2 rue Albert Einstein 53810 CHANGE	02 43 56 05 05 interformat53@interformat.fr	19 octobre 2023
IRPEX CONSEIL ET FORMATION	4 boulevard Adolphe Billault 44200 NANTES	02 28 44 52 14 contact@irpex.fr	10 décembre 2024
LE PERISCOPE	47 rue des Halles 44600 SAINT-NAZAIRE	02 40 53 36 67 celine.berneron@leperiscop.fr	10 juillet 2024
MAAT FORMATION	13 rue Paul Marchal 72000 LE MANS	07 89 84 91 36 dorothee.arenas@maat-prevention.fr	28 janvier 2026
M.S.C. – Partenaire Formation	29 rue Eugène Brémond 49300 CHOLET	02 41 58 02 34 contact@partenaireformation.com	2 juin 2023
PROJETIS FORMATION CONSEIL	15 avenue des Anciens Combattants 44110 CHATEAUBRIANT	02 40 28 60 57 info@projetis.com	10 décembre 2024
SB Conseil et Formation RH	9 impasse des Passiflores 44360 VIGNEUX DE BRETAGNE	06 18 48 77 47 sbconseilrh@gmail.com	08 août 2025
SEBASTIEN GRANDJEAN	14 rue Crébillon 44000 NANTES	06 16 74 21 20 sgrandjean@grandjean-avocat.fr	7 novembre 2022
SOFTEC AVENIR FORMATION	Chemin du Bocage 49240 AVRILLE	02 41 43 38 22 info@softec.fr	26 mai 2026
UMENIA	Route de Palluau Site Actinord 72650 LA CHAPELLE SAINT AUBIN	02 43 61 08 47 contact@umenia.fr	4 avril 2023

Les agréments donnés par les régions sont valables sur l'ensemble du territoire national, il est par conséquent possible de faire appel à un organisme agréé par une autre région. De plus, il existe des organismes agréés au niveau national.

Direction régionale de l'économie, de l'emploi,
du travail et des solidarités

R52-2026-05-28-00002

Arrêté DREETS - 2026-29 signé le 28 mai 2026 et
portant subdélégation de signature du directeur
de la DREETS



ARRÊTÉ N° 2026/DREETS/29

portant subdélégation de signature du directeur régional de l'économie, de l'emploi, du travail
et des solidarités

- Vu** le code de la commande publique ;
- Vu** le code de la consommation ;
- Vu** le code rural et de la pêche maritime ;
- Vu** la loi n°82-213 du 02 mars 1982 modifiée relative aux droits et libertés des communes des départements et des régions ;
- Vu** la loi organique n°2001-692 modifiée du 1^{er} août 2001 modifiée relative aux lois de finances ;
- Vu** la loi n°2015-990 du 06 août 2015 pour la croissance, l'activité et l'égalité des chances économiques ;
- Vu** le décret n°99-89 du 8 février 1999 pris pour l'application de l'article 3 du décret n° 98-81 du 11 février 1998 modifiant la loi n° 68-1250 du 31 décembre 1968 relative à la prescription des créances sur l'Etat, les départements, les communes et les établissements publics et relatif aux décisions prises par l'Etat en matière de prescription quadriennale ;
- Vu** le décret n°2001-387 du 03 mai 2001 modifié relatif au contrôle des instruments de mesures ;
- Vu** le décret n°2004-374 du 29 avril 2004 modifié relatif aux pouvoirs des préfets, à l'organisation et à l'action des services de l'État dans les régions et départements, notamment son article 26 ;
- Vu** le décret n°2012-655 du 04 mai 2012 modifié relatif à l'étiquetage et à la traçabilité des produits vitivinicoles et à certaines pratiques œnologiques ;
- Vu** le décret n° 2012-1246 du 7 novembre 2012 relatif à la gestion budgétaire et comptable publique ;
- Vu** le décret n° 2015-510 du 7 mai 2015 portant charte de la déconcentration ;
- Vu** le décret du 11 janvier 2023 portant nomination de Monsieur Fabrice RIGOULET-ROZE, préfet de la région Pays de la Loire, préfet de la Loire-Atlantique ;
- Vu** le décret n° 2020-1545 du 9 décembre 2020 relatif à l'organisation et aux missions des directions régionales de l'économie, de l'emploi, du travail et des solidarités, des directions départementales de l'emploi, du travail et des solidarités et des directions départementales de l'emploi, du travail, des solidarités et de la protection des populations et notamment ses articles 1 à 8 ;
- Vu** le décret n°2025-836 du 20 août 2025 portant diverses mesures de déconcentration en matière de ressources humaines ;

Vu les arrêtés ministériels des 29 décembre 2005 modifiés relatifs au contrôle financier des programmes et des services du ministère de l'emploi, de la cohésion sociale et du logement et du ministère de la santé et des solidarités ;

Vu l'arrêté ministériel du 29 décembre 2005 modifié relatif au contrôle financier des programmes et services du ministère de l'économie, des finances et de l'industrie ;

Vu l'arrêté du 24 juillet 2012 relatif aux conditions d'autorisation de l'augmentation du titre alcoométrique volumique naturel pour l'élaboration des vins ;

Vu l'arrêté du 21 juillet 2016 relatif aux modalités d'agrément des organismes visés à l'article R 338-8 du code de l'éducation ;

Vu l'arrêté du 29 décembre 2016 portant déconcentration des actes relatifs à la situation individuelle des agents publics exerçant leurs fonctions dans les services déconcentrés des administrations civiles de l'Etat au sens de l'article 15 du décret n° 2004-374 du 29 avril 2004 modifié relatif aux pouvoirs des préfets, à l'organisation et à l'action des services de l'Etat dans les régions et départements ;

Vu l'arrêté du 29 décembre 2016 fixant la liste des actes relatifs à la situation individuelle des agents publics exerçant leurs fonctions dans les services déconcentrés des administrations civiles de l'Etat pour lesquels l'avis du chef de service déconcentré sous l'autorité duquel sont placés ces personnels est requis préalablement à leur édiction

Vu l'arrêté interministériel du 20 août 2025 portant déconcentration des actes relatifs à la situation individuelle des agents publics exerçant leurs fonctions dans les services déconcentrés des administrations civiles de l'Etat au sens de l'article 15 du décret n° 2004-374 du 29 avril 2004 modifié relatif aux pouvoirs des préfets, à l'organisation et à l'action des services de l'Etat dans les régions et départements

Vu l'arrêté ministériel du 28 février 2025 portant nomination de M. Adrien KIPPELEN sur l'emploi de directeur régional adjoint de l'économie, de l'emploi, du travail et des solidarités, chargé des fonctions de responsable du pôle « entreprises-emploi-compétences » ;

Vu l'arrêté ministériel du 28 février 2025 portant nomination de Mme Elisabeth ROUAULT-HARDOIN sur l'emploi de directrice régionale adjointe de l'économie, de l'emploi, du travail et des solidarités, chargée des fonctions de responsable du pôle « concurrence, consommation, répression des fraudes et métrologie » ;

Vu l'arrêté ministériel du 25 Juillet 2024 portant nomination de M. Alain OLLIVIER sur l'emploi de directeur régional adjoint de l'économie, de l'emploi, du travail et des solidarités, chargé des fonctions de responsable du pôle « politique du travail » à compter du 1^{er} Septembre 2024 ;

Vu l'arrêté ministériel du 05 Février 2024 du ministre de l'Économie, des finances et de la relance, de la ministre du travail, de l'emploi et de l'insertion et du ministre des solidarités et de la santé nommant Mr Jérôme GIUDICELLI, administrateur de l'Etat, en qualité de directeur régional de l'économie, de l'emploi, du travail et des solidarités des Pays de la Loire, à compter du 18 Mars 2024 ;

Vu l'arrêté ministériel du 28 février 2025 portant nomination de Mme Carine VERITE sur l'emploi de directrice régionale adjointe de l'économie, de l'emploi, du travail et des solidarités, chargée des fonctions de « directrice régionale déléguée » ;

Vu l'arrêté ministériel du 25 mars 2026 portant nomination de Mr Mehdi LALAM sur l'emploi de directeur régional adjoint de l'économie, de l'emploi, du travail et des solidarités, chargé des fonctions de responsable du pôle « cohésion sociale » ;

Vu l'arrêté préfectoral du 29 mars 2021 portant organisation de la direction régionale, de l'économie, de l'emploi, du travail et des solidarités de la région Pays de la Loire ;

Vu l'arrêté n° **2026/SGAR/DREETS/22** du 03 mars 2026 portant délégation de signature à Mr Jérôme GIUDICELLI, directeur régional de l'économie, de l'emploi, du travail et des solidarités des Pays de la Loire.

ARRÊTE

SECTION I COMPETENCE D'ADMINISTRATION GENERALE

Article 1^{er}

Subdélégation de signature est donnée à :

- Mme Carine VERITE, directrice régionale adjointe chargée des fonctions de directrice régionale déléguée ;
- M. Alain OLLIVIER, directeur régional adjoint chargé des fonctions de responsable du pôle politique du travail ;
- M. Adrien KIPPELEN, directeur régional adjoint chargé des fonctions de responsable du pôle entreprises-emploi-compétences ;
- Mme Elisabeth ROUAULT-HARDOIN, directrice régionale adjointe chargée des fonctions de responsable du pôle concurrence, consommation, répression des fraudes et métrologie ;
- M. Mehdi LALAM, directeur régional adjoint de l'économie, de l'emploi, du travail et des solidarités, chargé du pôle cohésion sociale
- Mme Muriel CALVEL, responsable du service des Ressources Humaines, en cas d'absence ou d'empêchement de la directrice régionale adjointe chargée des fonctions de directrice régionale déléguée ;

à l'effet de signer les décisions, actes administratifs et correspondances relatifs à :

- l'organisation et au fonctionnement de la direction régionale de l'économie, de l'emploi, du travail et des solidarités (DREETS) ;
- au recrutement et à la gestion des personnels placés sous l'autorité de la DREETS en application du Décret n°2025-836 du 20 août 2025 et de l'arrêté du 20 août 2025 susvisés ;
- l'exercice des missions de la DREETS telles que prévues par le décret n° 2020-1545 du 9 décembre 2020 relatif à l'organisation et aux missions des directions régionales de l'économie, de l'emploi, du travail et des solidarités, des directions départementales de l'emploi, du travail et des solidarités et des directions départementales de l'emploi, du travail, des solidarités et de la protection des populations.

Article 2

Sont exclus de la présente subdélégation :

- Les correspondances et décisions adressées à l'attention personnelle des ministres, secrétaires d'État, parlementaires en exercice et préfets de département, aux présidents du conseil régional, sauf agrément organisme de formation quand l'avis de la DREETS est favorable, des conseils départementaux et des communautés d'agglomération, les courriers et décisions adressés à l'attention personnelle des élus locaux ;

- Les conventions liant l'État aux collectivités territoriales, à leurs groupements et à leurs établissements publics, exceptées les conventions :
 - o De subvention financière dans le cadre du Fonds Social Européen plus (FSE+) et du Fonds pour une Transition Juste (FTJ), à l'exception des conventions de subvention globale ;
 - o Portant sur les mutations économiques ;
 - o Portant sur la petite enfance (1000 premiers jours et formation des professionnels de la petite enfance)
 - o Portant sur les clauses sociales si inférieures à 100 k€ ;
 - o Dans le cadre du PACTE des solidarités si inférieures à 50 k€
- Les arrêtés fixant la liste de la composition des commissions prévues par le code du travail et la liste des médiateurs ;
- Les actes relatifs au contentieux administratif à l'exception de ceux entrant dans le cadre des attributions relevant du code du travail en matière d'accompagnement des restructurations d'entreprise et d'inspection de la législation du travail, de mesures de police administrative prises en application du code de commerce et du code de la consommation et en matière de métrologie légale, ainsi que dans les cas de procédure d'urgence prévus au livre V du code de justice administrative ;

Article 3

Subdélégation de signature est donnée à :

- Mme Elisabeth ROUAULT-HARDOIN, Directrice régionale adjointe, responsable du pôle concurrence, consommation, répression des fraudes et métrologie ;
- Mme Carine VERITE, directrice régionale adjointe chargée des fonctions de directrice régionale déléguée ;
- Mme Marie BLONDEL, adjointe à la directrice du pôle Concurrence, Consommation, Répression des Fraudes et Métrologie ;
- Mme Hélène LAGRENE, responsable du service animation régionale & réseaux
- M. Manuel MAINGRET, responsable de la brigade d'enquêtes vins et spiritueux et du service relations inter-entreprises.

À l'effet de prononcer les sanctions administratives prévues à l'article L 531-6 du code de la consommation relatives à la mise sur le marché de produits dont la non-conformité a été reconnue par analyse ou essai sur échantillons prélevés.

À l'effet de signer les arrêtés autorisant l'augmentation du titre alcoométrique volumique naturel pris en application du décret n°2012-655 du 04 mai 2012 modifié et de l'arrêté du 24 juillet 2012 modifiés, susvisés.

Article 4

Subdélégation de signature est donnée à :

- Mme Carine VERITE, directrice régionale adjointe chargée des fonctions de directrice régionale déléguée ;
- M. Alain OLLIVIER, directeur régional adjoint chargé des fonctions de responsable du pôle politique du travail ;
- M. Adrien KIPPELEN, directeur régional adjoint chargé des fonctions de responsable du pôle entreprises-emploi-compétences ;
- Mme Elisabeth ROUAULT-HARDOIN, directrice régionale adjointe chargée des fonctions de responsable du pôle concurrence, consommation, répression des fraudes et métrologie ;
- M. Mehdi LALAM, directeur régional adjoint de l'économie, de l'emploi, du travail et des solidarités, chargé du pôle cohésion sociale

À l'effet de signer, dans le cadre des contrôles de conformité des agréments titres professionnels, les lettres d'observations aux centres agréés, les suspensions d'agrément, les retraits d'agrément, les avis DREETS demandés par le conseil régional sur l'agrément des organismes de formation.

Article 5

Subdélégation de signature est donnée à :

- Mme Carine VERITE, directrice régionale adjointe chargée des fonctions de directrice régionale déléguée ;
- M. Alain OLLIVIER, directeur régional adjoint chargé des fonctions de responsable du pôle politique du travail ;
- M. Adrien KIPPELEN, directeur régional adjoint chargé des fonctions de responsable du pôle entreprises-emploi-compétences ;
- Mme Elisabeth ROUAULT-HARDOIN, directrice régionale adjointe chargée des fonctions de responsable du pôle concurrence, consommation, répression des fraudes et métrologie ;
- M. Mehdi LALAM, directeur régional adjoint de l'économie, de l'emploi, du travail et des solidarités, chargé du pôle cohésion sociale

À l'effet de signer, les actes relatifs aux zones touristiques, en application des articles L 3132-25, L 3132-25-1 et L 3132-25-2 du code du travail.

Article 6

Subdélégation de signature est donnée à :

- Mme Carine VERITE, directrice régionale adjointe chargée des fonctions de directrice régionale déléguée ;
- M. Alain OLLIVIER, directeur régional adjoint chargé des fonctions de responsable du pôle politique du travail ;
- M. Adrien KIPPELEN, directeur régional adjoint chargé des fonctions de responsable du pôle entreprises-emploi-compétences ;
- Mme Elisabeth ROUAULT-HARDOIN, directrice régionale adjointe chargée des fonctions de responsable du pôle concurrence, consommation, répression des fraudes et métrologie ;
- M. Mehdi LALAM, directeur régional adjoint de l'économie, de l'emploi, du travail et des solidarités, chargé du pôle cohésion sociale

À l'effet de signer, les actes relatifs à la mise en œuvre du Fonds social européen (FSE), à l'exception des conventions de subventions globales.

SECTION II.

COMPÉTENCE DE RESPONSABLE DE BOP DÉLÉGUÉ ET DE RESPONSABLE DE BOP

Article 7

M. Jérôme GIUDICELLI est désigné responsable de budget opérationnel délégué des BOP régionaux suivants :

- 102 « Accès et retour à l'emploi » ;
- 103 « Accompagnement des mutations économiques et développement de l'emploi » ;
- 104 « Intégration et accès à la nationalité française » ;
- 147 « Politique de la ville » ;
- 177 « Hébergement, parcours vers le logement et insertion des personnes vulnérables » ;
- 303 « Immigration et asile » ;
- 304 « Inclusion sociale et protection des personnes ».

A ce titre, subdélégation est donnée à :

- Mme Carine VERITE, directrice régionale adjointe chargée des fonctions de directrice régionale déléguée ;
- M. Alain OLLIVIER, directeur régional adjoint chargé des fonctions de responsable du pôle politique du travail ;
- M. Adrien KIPPELEN, directeur régional adjoint chargé des fonctions de responsable du pôle entreprises-emploi-compétences ;
- Mme Elisabeth ROUAULT-HARDOIN, directrice régionale adjointe chargée des fonctions de responsable du pôle concurrence, consommation, répression des fraudes et métrologie ;
- M. Mehdi LALAM, directeur régional adjoint de l'économie, de l'emploi, du travail et des solidarités, chargé du pôle cohésion sociale
- Mme Angeline TRILLAUD, Responsable adjointe du pôle des solidarités ;
- M. Vincent VERNER, responsable budget finances.

à l'effet de :

- Répartir les crédits entre les unités opérationnelles chargées de l'exécution financière ;
- Procéder à des réallocations en cours d'exercice budgétaire entre les unités opérationnelles et entre les actions ou sous- actions de ces BOP.

SECTION III

COMPETENCE DE RESPONSABLE D'UNITE OPERATIONNELLE ORDONNANCEMENT SECONDAIRE DELEGUE

Article 8

Subdélégation est donnée à :

- Mme Carine VERITE, directrice régionale adjointe chargée des fonctions de directrice régionale déléguée ;
- M. Alain OLLIVIER, directeur régional adjoint chargé des fonctions de responsable du pôle politique du travail ;
- M. Adrien KIPPELEN, directeur régional adjoint chargé des fonctions de responsable du pôle entreprises-emploi-compétences ;
- Mme Elisabeth ROUAULT-HARDOIN, directrice régionale adjointe chargée des fonctions de responsable du pôle concurrence, consommation, répression des fraudes et métrologie ;
- Mme Angeline TRILLAUD, Responsable adjointe du pôle des solidarités ;
- M. Mehdi LALAM, directeur régional adjoint de l'économie, de l'emploi, du travail et des solidarités, chargé du pôle cohésion sociale
- M. Vincent VERNER, responsable budget finances.

À l'effet de signer les actes relatifs aux opérations de dépenses et de recettes imputées :

- 1) Sur les programmes suivants :
 - 102 « Accès et retour à l'emploi » ;
 - 103 « Accompagnement des mutations économiques et développement de l'emploi » ;
 - 104 « Intégration et accès à la nationalité française » ;
 - 111 « Amélioration de la qualité de l'emploi et des relations du travail » ;
 - 134 « Développement des entreprises et régulations » ;
 - 147 « Politique de la ville et Paris » ;
 - 155 « Conception, gestion et évaluation des politiques de l'emploi et du travail » ;
 - 174 « Énergie, climat et après-mines »
 - 177 « Hébergement, parcours vers le logement et insertion des personnes vulnérables » ;
 - 303 « Immigration et asile » ;
 - 304 « Inclusion sociale et protection des personnes » ;
 - 305 « Economie sociale et solidaire » ;
 - 349 « Fonds pour la transformation de l'action publique »
 - 354 « Administration territoriale de l'Etat » ;
 - 364 « Cohésion » du plan de relance ;
 - FSE « Fonds social européen ».

La présente subdélégation s'applique également aux programmes 216 « Conduite et pilotage des politiques de l'Intérieur » et 363 « compétitivité » (Minint/DMAT), en qualité de service prescripteur de l'UO régionale SGAR.

Article 9

Sont exclus de la présente subdélégation :

- Les ordres de réquisition du comptable public ;
- En cas d'avis préalable défavorable, la décision de l'ordonnateur informant le contrôleur budgétaire des motifs de ne pas se conformer à l'avis donné ;

Article 10

Subdélégation de signature est donnée à :

- Mme Carine VERITE, directrice régionale adjointe chargée des fonctions de directrice régionale déléguée ;
- M. Alain OLLIVIER, directeur régional adjoint chargé des fonctions de responsable du pôle politique du travail ;
- M. Adrien KIPPELEN, directeur régional adjoint chargé des fonctions de responsable du pôle entreprises-emploi-compétences ;
- Mme Elisabeth ROUAULT-HARDOIN, directrice régionale adjointe chargée des fonctions de responsable du pôle concurrence, consommation, répression des fraudes et métrologie ;
- M. Mehdi LALAM, directeur régional adjoint de l'économie, de l'emploi, du travail et des solidarités, chargé du pôle cohésion sociale
- M. Vincent VERNER, responsable budget finances.

En matière de prescription quadriennale des créances sur l'État.

SECTION IV.
COMPÉTENCE DE POUVOIR ADJUDICATEUR

Article 11

Subdélégation est donnée à :

- Mme Carine VERITE, directrice régionale adjointe chargée des fonctions de directrice régionale déléguée ;
- M. Alain OLLIVIER, directeur régional adjoint chargé des fonctions de responsable du pôle politique du travail ;
- M. Adrien KIPPELEN, directeur régional adjoint chargé des fonctions de responsable du pôle entreprises-emploi-compétences ;
- Mme Elisabeth ROUAULT-HARDOIN, directrice régionale adjointe chargée des fonctions de responsable du pôle concurrence, consommation, répression des fraudes et métrologie ;
- M. Mehdi LALAM, directeur régional adjoint de l'économie, de l'emploi, du travail et des solidarités, chargé du pôle cohésion sociale
- M. Vincent VERNER, responsable budget finances.

à l'effet de signer les actes relatifs à la passation et à l'exécution des marchés publics dans les conditions fixées ci-dessous :

Sont soumis à autorisation préalable de signature les actes d'engagement des marchés publics dont le montant est égal ou supérieur à

- 214 000 € HT pour les marchés de fournitures et de services ;
- 5 350 000 € HT pour les marchés de travaux,

Ainsi que les avenants qui augmentent d'un montant égal ou supérieur à 20 % le montant du marché initial, y compris les avenants se rapportant à un marché initial non soumis à autorisation préalable.

Article 12

En cas d'absence ou d'empêchement simultané de Mr Jérôme GIUDICELLI et des subdélégués visés ci-dessus, la délégation mentionnée aux articles 1 à 11 pourra être effectuée par les personnes ci-dessous mentionnées, dans le cadre de leur champ de compétences respectif :

- Mme Laurence ARTAUD-DAVID, responsable du service accès et retour à l'emploi ; Pôle 2EC ;
- Mr Pascal GUILLAUD, responsable du service métrologie légale, pôle C ;
- Mme Muriel CALVEL, responsable des ressources humaines ; SG ;
- Mr Philippe FOGEL, responsable du service Fonds social européen ; pôle 2EC ;
- Mme Marie BLONDEL, responsable de la brigade interrégionale d'enquête de concurrence et du service animation régionale et réseaux, adjointe à la responsable du pôle C ;
- Mme Hélène LAGRENE, responsable du service animation régionale & réseaux
- Mme Angéline TRILLAUD, adjointe à la responsable du pôle des Solidarités ;
- Mme Sylviane CORDONNIER, adjointe au responsable du pôle travail ; pôle T ;
- Mr Laurent BOULANGEOT, responsable du service santé et sécurité ; pôle T ;
- Mr Bertrand VIGIER, responsable de l'URACTI ; pôle T ;

- Mr Denis LARCHE, chef de mission mutations économiques et développement des compétences ; pôle 2EC ;
- M. Baptiste PREPOINT, responsable du service SEER, pôle 2EC ;
- Mr Manuel MAINGRET, responsable de la brigade d'enquêtes vins et spiritueux et du service relations inter-entreprises, pôle C ;
- Mr João Luis DE OLIVEIRA, responsable du service certifications et formation aux professions sociales et paramédicales ; pôle des Solidarités ;
- Mme Laure QUERTELET, responsable du service régional de contrôle et de la formation professionnelle ; pôle 2EC ;

Article 13

Subdélégation est donnée à :

- M. Charly BEGO, responsable des moyens généraux, SG ;

à l'effet de signer les actes relatifs aux opérations de dépenses hors titre 2 sur les programmes suivants :

- 155 « Conception, gestion et évaluation des politiques de l'emploi et du travail » ;
- 354 « Administration territoriale de l'Etat ».

Sont exclus de la présente subdélégation, les décisions financières d'un montant supérieur ou égal à 1000 euros HT.

SECTION V.

GESTION FINANCIERE – CHORUS

Article 14

Subdélégation est donnée à :

- Mr Vincent VERNER, responsable budget finances ; contractuel cat A ;
- Mme Marie-Claire RENAULT, contrôleuse de gestion, attachée d'administration de l'Etat ;
- Mme Christelle TARDIF, secrétaire administrative, classe normale ;
- Mme Isabelle UWAMAHORO, gestionnaire de crédits ; contractuelle cat B ;
- Mme Martine BARON, secrétaire administrative, classe supérieure ;
- Mme Nathalie BODIN, agent contractuel CDI catégorie B ;
- Mme Stéphanie OUVRARD, secrétaire administrative, classe supérieure ;
- Mr Denis LARCHE, chef de service mutations économiques et développement des compétences, Directeur du travail,
- Mme Angéline TRILLAUD, adjointe à la responsable du pôle des solidarités, inspectrice de l'action sanitaire et sociale hors classe,
- Mme Muriel CALVEL, responsable du service Ressources Humaines, attachée d'administration principale,
- Mme Mélissa ARTAUD, Adjointe du service Ressources Humaines, attachée d'administration cat A.
- Mme Carine VERITE, directrice régionale adjointe chargée des fonctions de directrice régionale déléguée ;

Cette subdélégation s'applique dans les limites définies par les arrêtés préfectoraux susvisés :

À la validation des actes liés, dans le cadre de l'utilisation de l'application CHORUS, aux opérations d'ordonnancement secondaire délégué et aux actes de gestion pris en qualité de service prescripteur.

Cette subdélégation porte :

⇒ Sur les crédits des BOP régionaux et RUO suivants :

- 102 « Accès et retour à l'emploi » ;
- 103 « Accompagnement des mutations économiques et développement de l'emploi » ;
- 104 « Intégration et accès à la nationalité française » ;
- 111 « Amélioration de la qualité de l'emploi et des relations du travail » ;
- 134 « Développement des entreprises et régulations » ;
- 147 « Politique de la ville et Paris » ;
- 155 « Conception, gestion et évaluation des politiques de l'emploi et du travail » ;
- 174 « Énergie, climat et après-mines »
- 177 « Hébergement, parcours vers le logement et insertion des personnes vulnérables » ;
- 216 « Conduite et pilotage des politiques de l'Intérieur » ;
- 303 « Immigration et asile » ;
- 304 « Inclusion sociale et protection des personnes » ;
- 305 « Economie sociale et solidaire » ;
- 349 « Fonds pour la transformation de l'action publique »
- 354 « Administration territoriale de l'Etat » ;
- 363 « compétitivité » ;
- 364 « Cohésion » du plan de relance ;
- FSE « Fonds social européen ».

Article 15

Subdélégation est donnée à :

- Mme Laurence ARTAUD-DAVID
- Mme Martine BARON
- Mr Jean-Philippe BEAUX
- Mme Marie BLONDEL
- Mme Hélène LAGRENE
- Mme Nathalie BODIN
- Mr Jean-Philippe BOSSON
- Mr Laurent BOULANGEOT
- Mme Muriel CALVEL
- Mme Sylviane CORDONNIER
- Mr João Luis DE OLIVEIRA
- Mr Philippe FOGEL
- Mr Pascal GUILLAUD
- Mr Adrien KIPPELEN
- Mr Denis LARCHE
- Mme Nathalie LE BRIS
- Mr Manuel MAINGRET
- Mr Alain OLLIVIER
- Mme Anne PICARD-COSKER
- M. Baptiste PREPOINT
- Mme Laure QUERTELET
- Mme Elisabeth ROUAULT-HARDOIN
- Mr Yann SICAMOIS
- Mme Christelle TARDIF
- Mme Angéline TRILLAUD
- Mme Isabelle UWAMAHORO

- Mr Vincent VERNER
- Mr Bertrand VIGIER
- Mme Marie-Claire RENAULT
- Mme Carine VERITE
- Mr Mehdi LALAM

À effet de valider les ordres de mission et les états de frais dans CHORUS DT, en qualité de valideur hiérarchique, dans le périmètre des attributions de la direction.

Cette délégation porte uniquement sur le crédit du BOP régional dont la DREETS est RUO :

- Le BOP 354 « « administration territoriale de l'Etat »

Et sur le BOP central pour lequel la DREETS est RUO :

- Le BOP 134 « Développement des entreprises et régulations » ;
- Le BOP 155 « Conception, gestion et évaluation des politiques de l'emploi et du travail » ;
- Le BOP 305 « stratégie économique et fiscale ».

Article 16

Subdélégation est donnée à :

- Mme Christine BLAISE
- Mr João Luis DE OLIVEIRA
- Mme Nathalie LE-BRIS
- Mme Sylvie PERDRIEAU
- Mme Anne PICARD-COSQUER
- M. Yann SICAMOIS
- Mme Christelle TARDIF
- Mme Angéline TRILLAUD
- M. Vincent VERNER
- Mme Marie-Claire RENAULT
- Mme Isabelle UWAMAHORO

À effet de valider les ordres de mission dans CHORUS DT, en qualité de service gestionnaire, dans le périmètre des attributions de la direction.

Cette délégation porte uniquement sur le crédit du BOP régional dont la DREETS est RUO :

- Le BOP 354 « « administration territoriale de l'Etat »

Et sur le BOP central pour lequel la DREETS est RUO :

- Le BOP 134 « Développement des entreprises et régulations » ;
- Le BOP 155 « Conception, gestion et évaluation des politiques de l'emploi et du travail » ;
- Le BOP 305 « stratégie économique et fiscale ».

Article 17

Subdélégation est donnée à :

- Mr Vincent VERNER, responsable budget finances ; contractuel cat A ;
- Mme Christelle TARDIF, secrétaire administrative, classe normale ;
- Mme Marie-Claire RENAULT, contrôleuse de gestion, attachée d'administration de l'Etat
- Mme Isabelle UWAMAHORO, gestionnaire de crédits ; contractuelle cat B ;

À effet de valider les états de frais dans CHORUS DT, en qualité de service gestionnaire valideur, dans le périmètre des attributions de la direction.

Cette délégation porte uniquement sur le crédit du BOP régional dont la DREETS est RUO :

- Le BOP 354 « administration territoriale de l'Etat »

Et sur le BOP central pour lequel la DREETS est RUO :

- Le BOP 134 « Développement des entreprises et régulations » ;
- Le BOP 155 « Conception, gestion et évaluation des politiques de l'emploi et du travail » ;
- Le BOP 305 « stratégie économique et fiscale ».

Article 18

Le présent arrêté abroge l'arrêté n°2026/DREETS/14 du 06 mars 2026 portant subdélégation de signature du directeur de l'économie, de l'emploi, du travail et des solidarités des Pays de la Loire.

Article 19

La directrice régionale déléguée, les responsables de pôle de la direction régionale de l'économie, de l'emploi, du travail et des solidarités des Pays de la Loire, sont chargés, chacun pour ce qui le concerne, de l'exécution du présent arrêté qui sera publié au recueil des actes administratifs de la préfecture de région Pays de la Loire.

A Nantes, le 28 mai 2026

Le directeur régional

Signé

Jérôme GIUDICELLI